АНЕКДОТЫ!
СКАНВОРДЫ! ПРИКОЛЫ!

КАЛЕЙДОСКОП®
Издательский дом
№ 34 (506) ПОНЕДЕЛЬНИК 20 АВГУСТА 2007

сатирику Шендеровичу разлюбить кухню политическую, а полюбить, к примеру, итальянскую. Согласны на развешанные на наших ушах спагетти.

Продолжает вести конкурс одностиший Лев-спринтер Владимир Вишневский. Наши читательницы, особенно Львицы, неоднократно порадовали Владимира и нас своими одностишиями. Взять только Ольгу Цветкову с ее решительным: «Какой солдат не хочет генерала!» Ждем от Владимира и достойного ответа, и справедливого судейства, и книжек в качестве призов.

УМНОЕ СЛОВО К ЧИТАТЕЛЯМ

Если бы вы знали, дорогие читатели, как много авторов нашего журнала родилось под созвездием Льва! Оно и понятно, Львы сильные и жизнелюбивые, им так и хочется залепить кому-нибудь сатирическую оплеуху могучей лапой. После чего жертва обмякает и понимает свою неправоту. Жаль только, у Львов фаза активности сменяется периодом лени и бездействия. Неутомимый работник дружественного издания «Интим-Калейдоскоп» Илья Бутман в кулуарной беседе о львах поведал нам, что интимно-сексуальные радости продолжаются у льва-самца двадцать секунд. Не понятно, зачем Илья Давыдович распространяет не украшающие Львов-самцов факты. Тем более что он сам самец и родился по созвездием Льва.

В начале августа праздновал предъюбилейный день рождения сатирик-Лев Герман Дробиз. Неутомимый сибиряк прислал нам и стихи, и прозу. Бьет и бичует с обоих лап. Пользуясь случаем, разреши, дорогой Герман Федорович, пожелать тебе крепкого здоровья и крупных гонораров от журнала «Вокруг смеха». Хотя понимаем, что в твоем случае здоровье и нужнее, и реальнее.

Лев-телеведущий Виктор Шендерович давно нам ничего не присылал. Где они, рассказы, пьесы в исполнении Виктора Анатольевича? Афоризм Виктора: «Нам, пельменям, нужно держаться вместе!» (это из разговоров в кастрюле) мы хорошо помним и часто цитируем. Пожелаем

Продолжая скользкую тему львиного трудолюбия, надо признать, что автор данных строк, родившийся под оным созвездием, тоже небезупречен. Но данный номер – исключение. Читайте бенефис, читайте «Уголек», художник-Лев по прозвищу Михаил Ларичев разукрасил их кончиком хвоста.

А напоследок притча от Владимира Краковского: «Идут по лесу Лев и Заяц. Видят пирожок. Договорились так, если пирожок с мясом, то ест его Лев, а если с капустой – Заяц. Пирожок оказался с капустой, и его съел Лев. «Но ведь пирожок-то мой! – возмутился Заяц. – Я – прав!» – «Ты прав, а я – Лев!» – ответил царь зверей».

Дорогие Львы! Кто с вами будет спорить? Мы не будем.

Присылайте свои рассказы, стихи, рисунки. Редакция обещает вам львиную долю площади нашего издания.

АНЕКДОТЫ

политические

– Россиянин, а вы уже накопили 1 000 000 долларов?

– Да!

– Поздравляю! Вы стали участником программы «Доступное жилье»!!!

☆ ☆ ☆

Бензин вырос в цене на 30 процентов, проезд – на 10, хлеб – на 20, ЖКХ – на 50 процентов, электричество – на 40. Это во сколько же надо раз меньше россиянину есть, чтобы инфляция всего за год увеличилась на 5 процентов?

☆ ☆ ☆

Новое правило российской политики: преемник моего преемника – не мой преемник...

☆ ☆ ☆

Рабы так долго боролись за свою свободу, что, наконец, стали свободными рабами.

☆ ☆ ☆

Мир, труд, май. Это гораздо лучше, чем война, безработица, середина февраля.

☆ ☆ ☆

Законы у нас, конечно, дубовые, зато исполнение их липовое.

☆ ☆ ☆

«Русские народные сказки» – сборник предвыборных программ РФ, том 1...

☆ ☆ ☆

В России фраза «Люди – наше богатство!» произносилась искренне только до 1861 года.

☆ ☆ ☆

После образования партии «Справедливая Россия» теперь можно говорить, что справедливая и единая Россия – это не одно и то же.

☆ ☆ ☆

Руководители нижнетагильского завода по производству танков с большим интересом встретили предложение властей г. Перми о предоставлении улиц города для ходовых испытаний танков. «Ваши улицы лучше всяких танкодромов», – заявили они, ознакомившись с состоянием дорог.

Полученные от сдачи в аренду улиц деньги власти города намерены использовать для изготовления и вывешивания лозунгов типа: «Я люблю тебя, Пермь», «Пермь – культурная столица края» и т.д., а также для изготовления фейерверков и салютов.

Проявляя подлинную заботу о горожанах, власти города разрешат танкам ездить по улицам только глубокой ночью, когда все жители будут спать спокойным сном.

☆ ☆ ☆

Из газеты: «На уроке по теме «Украина – европейское государство» Президент Украины Виктор Ющенко рассказал о современной политике и ответил на вопросы детей, заранее заготовленные администрацией школы, ответами, заранее подготовленными Администрацией Президента Украины».

☆ ☆ ☆

После того как в России решили выплачивать матери за рождение второго ребенка 250 тысяч, в Российское посольство в Пекине поступило 100 миллионов заявлений от китайцев о предоставлении вида на жительство.

Остальные пока думают.

☆ ☆ ☆

К вопросу об объединениях регионов.

Вчера, наконец, был урегулирован вопрос Северных территорий.

Япония вошла в состав Курильских островов!!!

☆ ☆ ☆

На курсах английского языка в Северной Америке преподаватель попросил новых иммигрантов рассказать об их первых впечатлениях.

Восточноевропейцы:

– Улицы грязные, люди одеты безвкусно.

Китайцы:

– Чудесные города – чистые, тихие, малолюдные.

Арабы:

– Думали, едем в Америку. Приехали, а здесь – китайцы...

Редактор В. Н. Плотицын.
Члены редколлегии: А. А. Мурай (зам. редактора), М. Н. Ларичев, Ю. А. Арчакова.
Рекламный дизайнер М. А. Машков.
Корректор Ю. В. Кучумова.
Компьютерная верстка Е. Ю. Русаковой.
Компьютерный набор Ю. А. Арчаковой.

Издание зарегистрировано Государственным Комитетом РФ по печати. Регистрационный № 015339.
Учредитель - ООО «Издательский дом «Калейдоскоп».
Генеральный директор М. В. Чухрей, редактор В. Н. Плотицын.
Редакция: 198099, Санкт-Петербург, ул. Калинина, д. 2/4. «Калейдоскоп». www.ks.ru Тел./факс редакции: (812) 325-3633, 325-3631. E-mail: humor@ks.ru
Отдел распространения: Санкт-Петербург - (812) 325-3601, 325-3602; Москва - (495) 670-0006. E-mail: ksccirc@ks.ru Отпечатано в Финляндии.
За содержание рекламных материалов редакция ООО «Издательский дом «Калейдоскоп» ответственности не несет. Подписные индексы журнала «Вокруг смеха» на 2-е полугодие 2007 года в Объединенном каталоге «Пресса России», 1-й том – 41854, в каталоге российской прессы «Почта России» – 99087.
По вопросам размещения и содержания рекламы обращаться в Рекламное агентство «Калейдоскоп». Тел./факс (812) 233-2443, 328-8921, 325-36-91.
Тираж 250 000 экземпляров. Подписано в печать 1.08.2007. © «Издательский дом «Калейдоскоп». Все права защищены. При подготовке номера использованы материалы некоторых электронных сайтов. Перепечатка материалов без письменного согласия редакции запрещена.

Пенсионная реформа

Поскольку при развитом капитализме гражданин будет жить вечно, то пенсия теперь будет с 75 лет. То есть могли бы и со 125, как настаивали реакционные круги, но прогрессивные силы отбили натиск, и теперь вот с 75.

Далее. Поскольку уже через пять лет Россия будет самой могущественной державой в мире и рубль будет не то что конвертируемый, а даже самый твердый в мире (в бумагу добавят алмазную крошку), то покупательная способность пенсии увеличится. Правительство хотело сказать – насколько, но прогрессивные силы не дали. Нехорошо, если у всей страны вдруг случится сердечный припадок на почве радости.

Выдавать пенсию теперь будут централизованно. То есть только в Москве. Это избавит пенсионеров от произвола местных чиновников и популистских действий реакционных сил, будь они неладны.

Все льготы будут заменены эквивалентными, да нет, скажем уж правду – значительно более высокими денежными компенсациями. Это только кажется, что три рубля компенсации за телефон – немного. Но вы сами почувствуете – сколько будут стоить три наших полновесных рубля в течение ближайшего времени. За каждую нынешнюю сотню грядущее поколение может получить «Волгу». Или три «мерседеса» – на выбор.

Россияне перестанут болеть. Совсем. А не только те, кому не на что. Поэтому в долгосрочной перспективе предлагается еще более оптимизировать пенсию. Согласитесь – это ж издевательство – давать деньги на лечение совершенно здоровому человеку.

Ну, вот примерно так. Успокоились? А теперь на процедуры и по палатам...

Василий ШИМБЕРЕВ

Сказ о трех кандидатах

Было у отца-банкира три сына. Выросли они – а тут как раз и перевыборы в парламент подоспели. И решил тогда отец-банкир их в политику отправить. Выдал каждому бабки на предвыборную кампанию и наказал:

– Возьмите эти бабки и ступайте. Куда надо – вкладывайте, кому надо – башляйте. А кто из вас в парламент пройдет, тому и банк свой оставлю.

И пошли три брата в политику. Приходят: видят – камень. А на камне том написано: «Налево пойдешь – левым станешь! Направо пойдешь – правым станешь! Прямо пойдешь – к центру примкнешь!»

Старший брат пошел налево (он-то еще при Союзе подрастал). Младший – направо (он полностью на Запад ориентировался). Средний колебался и пошел в центр.

Что с ними дальше было? Как они в парламент шли? Кого покупали? Кого запугивали? Сколько бабок у них ушло на все это? Никто этого не знает в точности...

Хотя, может быть, те, кому положено, и знают это – по долгу службы. Но пока молчат – ведь команды выдавать компромат не было еще.

Но когда началась сессия нового парламента, встретились все три брата в одном зале заседаний! Да и неудивительно это – с теми-то бабками, что им отец-банкир для этого выдал.

Спросите вы: а как же с обещанным банком? Или отец-банкир каждому по трети контрольного пакета выдал?

Да нет! С помощью трех сыновей-депутатов отец-банкир столько бабок сделал, что еще три банка основал. Так что и сам он при банке, и каждый из сыновей, как обещано было, по банку получил.

Александр НИКОЛАЕВ

ДЕКЛАРАЦИЯ

– Доходы?
– Нет!
– Расходы?
– Никаких!
– Предметы роскоши?
– Это роскошь.
– Предметы не первой необходимости?
– Не необходимы.
– Первой необходимости?
– Обходимся.
– Потребление?
– Ведро физиологического раствора и периодический обогрев солнцем...
– А налоги?
– Сейчас соберем. Подайте кто сколько может...

Александр БРЮХАНОВ

ЧЕМ МЕШАЛИ?

Германия, Берлин, парк в центре города. На скамейке сидит старичок, дышит воздухом. Рядом на лужайке отдыхают афроевропейцы (то есть чернокожие жители). Сморкаются, плюют прямо на землю, из приемника орет музыка. Старичок смотрит на них и, ни к кому конкретно не обращаясь, говорит:

– Знаете, я никогда не понимал Гитлера. Мне он казался сумасшедшим маньяком, увлекающим страну в пропасть. Теперь я думаю: «Ну чем ему мешали евреи?!»

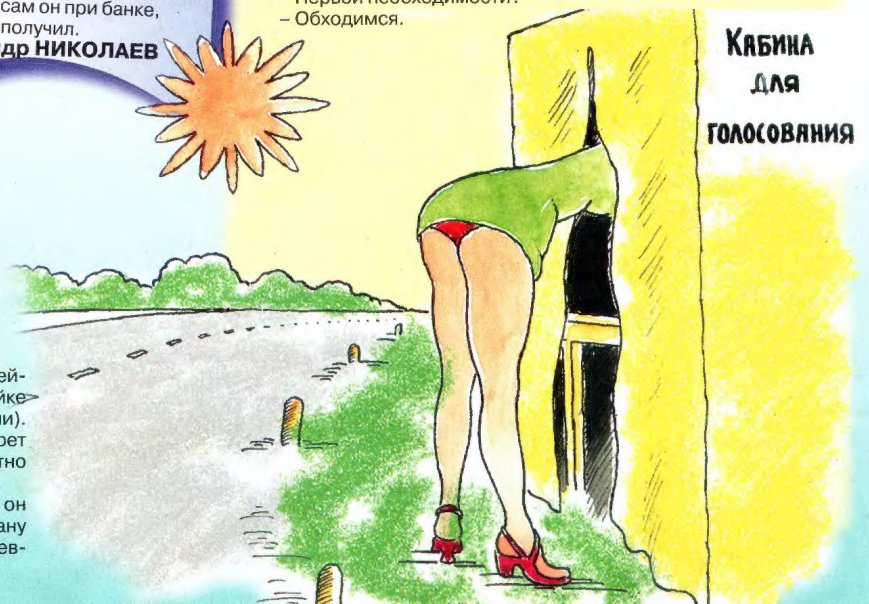

БЫТИЕ И НЕЖИТЬ

Артисту Казачкину повезло, предел мечтаний любого лицедея – роль Гамлета, досталась ему, считай, сразу же после театрального училища. Умудренный наставник напутствовал: «Еще великий Евстигнеев говорил, что Гамлет сочетает в себе подвижность подростка с мудростью старца. С подвижностью подростка у тебя все в порядке, а вот с мудростью старца намного хуже. Поэтому будешь слушать меня». И Казачкин слушал, слушал внимательно, раз от разу все более вживаясь в трагическую роль мятежного принца. Сменялись худруки, Офелии, Клавдии, Горации, Лаэрты, друзья, недруги, первые зрители Гамлета–Казачкина стали приводить на спектакли своих детей, а артист продолжал все глубже вникать в суть образа, и все решительнее пытался отомстить вероломному злодею, влившему яд в ухо его отца. Неожиданно и самому Казачкину влили яд в уши. Это сделал новый главный режиссер. Он говорил уважительно, но твердо: «Михаил Иванович, возраст стал мешать вам исполнять заглавную роль. Но было бы глупо с моей стороны не использовать ваш опыт, ваше тонкое понимание Шекспира, ваше глубокое проникновение в художественную ткань пьесы... Поиграйте Клавдия».

Не нужно было заучивать слова, не требовалось длительных перевоплощений. Казачкин вышел на сцену в роли Клавдия и снова был великолепен. Менялись Гамлеты, прислужники, Розенкранцы, Гильденстерны, а Клавдий–Казачкин кричал и кричал: «Не пей вина, Гертруда!» Кричал, пока не задрожал голос. Клавдий с дребезжащим голосом никуда не годился, и Казачкин сам попросился в Полонии.

И вот он уже таился за портьерой, ожидая неизбежного. С каждым разом стоять было все тяжелее, болели ноги. «Скорей бы уж», – думал пожилой артист, слушая разговор Гамлета с матерью. Наконец крик: «Здесь крысы!» – и долгожданный, спасительный удар. Казачкин с удовольствием падал, переводя дух. «Прощай, вертлявый глупый хлопотун», – говорил Гамлет. «До свиданья», – про себя откликался Казачкин–Полоний, загадывая следующее представление. А Гамлет все продолжал бросать резкости матери. Казачкин с сожалением подмечал, что роль молодой исполнитель так и не понял. Он запыхался, заговорил быстрее, надрывнее. Первый учитель Казачкина, выпускник еще той школы, наставлял: «Чтобы Гамлет не потонул в собственной трагичности, Шекспир сделал его циником. Он говорит пошлости Офелии, убив человека, он продолжает беседовать с матерью так, будто и не было рокового удара».

Роль Тени отца Гамлета пришла сама собой. Ходить было уже тяжело, а призрак, на счастье, был малоподвижен, да и обозначал себя по ходу действия нечасто. Говоря о геенне огненной, подсчитывая свои земные окаянства, Казачкин с удовлетворением отмечал про себя, что грехов на нем не много. Если плел он интриги, то только на сцене, а что касается интрижек с молодыми актрисами, так то с кем не бывало. В подсчетах своих Казачкин был недалек от истины, человеком он был не подлым, делу глубоко преданным, и если где и бросил тень на свое актерство, то была это – Тень отца Гамлета.

Пришло время – не стало и этой роли. Призрак–Казачкин истаял. О старейшем актере стали поговаривать как об уходящей натуре, как об отработанном материале. Но он снова заставил говорить о себе. Хорошо зная, что череп бедного Йорика давно обветшал и прохудился, Казачкин завещал любимому театру свои головные кости. И не в качестве реквизита, а с обязательным указанием на афишах и программках: в роли черепа б.Йорика – заслуженный артист России М. И. Казачкин. Поставив свою подпись под соответствующим договором, мастер вспомнил некрасовское «все, что мог, ты уже совершил» и отошел навстречу новой заслуженной славе...

Рисунки М. ЛАРИЧЕВА

АННОТАЦИИ К ФИЛЬМАМ

1. «Его звали НикИта» (драма). Фильм о юноше, который засаживал кукурузу во все места. Когда же он превратился в мужчину, засадил кукурузу вплоть до северных широт. И вот однажды он засадил кукурузу так, что вытащить назад уже не смог.

2. «Чакра и Гекра» (индийская мелодрама). Фильм о двух сестричках-близняшках. У них все было похоже – и руки, и ноги, и волосы, и осанка. Но люди их легко различали, потому что одна из девочек была мальчиком. Чем они занимались по ночам, вы узнаете, посмотрев индийский фильм «Чакра и Гекра».

3. «Осеменитель» (драма). В большой колхоз приехал молодой осеменитель, и коровы буквально воспряли. Увеличились надои, неуклонно повышалась рождаемость, поскольку ни одна из коров не оставалась яловой. Трагедия разыгралась неожиданно. Оказалось, что молодой человек покрывает коров самолично. Председатель колхоза смотрел на это сквозь пальцы, а вот колхозный племенной бык...

ФИНАНС-ОРГАЗМ

(сюжет)

Вообще Козочкин в такие объявления не верил. Но тут не удержался. Уж больно заманчиво:

ФИНАНС-ОРГАЗМ
Звони по мобильному!
Телефон МИЛЛИОН
100 000 000

Козочкин плотно закрыл двери и набрал номер: приглушенный, хрипловатый мужской голос сказал ему:

«Спасибо за звонок. Ты сделал правильный выбор. Тебе будет хорошо. Сядь поудобней. Сейчас ты получишь то, что хотел получить давно. Ты хочешь спросить, кто я? Я министр финансов. Я очень умелый, очень щедрый министр финансов. В моих руках всегда много денег. У меня ловкие, властные, умелые руки. Своими руками я снизил инфляцию. Я значительно снизил инфляцию. А скоро инфляции не будет совсем. Я снижу цены и повышу пенсии. Ты мне веришь? Верь мне. Я повысил профицит бюджета. Ты знаешь, какой у нас профицит? Миллиарды рублей! Ты хочешь мне сказать – меня не греют эти миллиарды. Ты хочешь крикнуть – мне-то что! Не спеши делать выводы. Ты знаешь, что я укрепил рубль. Ты знаешь, что сейчас рубль крепок, как никогда. Ты хочешь ощутить его крепок?.. Положи правую руку на правый карман брюк... Положил? Сейчас ты почувствуешь, как будет крепнуть рубль. Рубль крепнет все больше... Все настойчивее... Рублей в кармане становится все больше и больше... Карман толстеет... Все больше, все быстрее толстеет карман... Он едва сдерживает напор рублей... Карман вот-вот разорвет... Через секунду разорвет карман... Карман разрывает!..

«А-а-а-а-а!» – закричал Козочкин, и фонтан рублей вырвался из-под стола...

Козочкин очнулся. Он лежал на полу, в руке гудел телефон. Козочкин посмотрел под стул, залез под стол. Денег не было. Ни купюры. «Опять кинули», – зло процедил Козочкин и пошел к холодильнику за бутылкой.

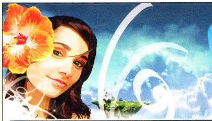

ХАЛЯВА НА ВСЁ!

ЗАКАЖИ полный каталог и СКАЧАЙ БЕСПЛАТНО сотни картинок, мелодий, тем, реалтонов, dj- тонов

отправляй **481** на номер **5551**

INFON

Первый. Мобильный. Твой.

WAP.INFON.RU

КАЧЕСТВО ПРОВЕРЕНО!

Заказывая ЛЮБУЮ картинку, мелодию, видео или игру ты получаешь СОВЕРШЕННО БЕСПЛАТНО супер-мелодию, картинку, видео или игру!!! + ОБНОВЛЕНИЯ КАЖДЫЙ ДЕНЬ! *кроме ч.б. картинок и монофонии. Акция действует до 31.08.07

JAVA ИГРЫ — SMS С КОДОМ НА НОМЕР 5551

★ СУПЕРХИТЫ

15466358 — В игре по мотивам мульт-фильма «Рататуй» тебе предстоит работа в «Парижской закусочной»!

15466388 — Играй за капитана Джека Воробья или Уилла Тернера, сражайся в битвах, иди за приключениями на край света!

15467587 — «Трансформеры»! Сражайся за Оптимуса Прайма, превращайся из машины в робота и используй суперорудие!

15460418 — Суперпопулярное шоу «Такси»! Выбери свой маршрут, ответь на вопросы и получи деньги!

15466988 — Соблазнительная медсестра хочет, чтобы ты удлинил свою змейку... В случае победы она откроет самое сокровенное!

15466977 — В этой игре по фильму «Фантастическая четверка 2» ты сможешь стать одним из главных героев, Серебряным Серфером!

15465399 — Не дай себе потеряться в большом городе! Карта содержит все улицы с номерами домов и схему метрополитена!

15467877 — Пингвиненку Али нужно вернуть священную реликвию пингвинов - Золотое Яйцо! Тебя ждет тяжелый и долгий путь!

15467607 — Это настоящая крушилка с Халком - супергероем, обладающим невероят-ной силой! Почувствуй неистовую ярость!

15461805 — Ларри в вашем мобильном! Помогите ему успешно соблазнить сексуальных женщин, играя в развязные мини-игры.

15462777 — Основано на самых хитовых эротических хентай историях. Не только наблюдай, но и участвуй. Здесь и сейчас

15464217 — Бункеры третьего рейха таят в себе тысячи опасностей, но ты сможешь пройти до конца подземного Бункера!

15460619 — Женское общежитие – это супер!!! Проберись к молоденьким красоткам в общагу и разалеки их по взрослому!

15465187 — В третьей части игры Call of Duty тебя ждет блистательная графика и эпические сражения на полях 2 мировой войны!

15467608 — Ты - голодная акула, привлеченная в Мелкие Воды теплой прибреж-ной водой с большим количеством рыбы и аквалангистов!

15467908 — В этой игре по мультику "Ледниковый период" ты возьмешь на себя роль Белки, любительницы желудей !

15460646 — Вика тайно влюблена в Максима и мечтает, чтобы он тоже влюбился в неё! Помоги няне преодолеть все преграды!

15465655 — Встречайте самый реалистичный бильярд! Теперь ты можешь выбирать угол обзора и наблюдать повторы!

15452536 — Продолжение сверхпопулярной игры «Дурак»! Теперь ваша оппонентка стала еще умнее и ещё сексуальнее...

15466099 — Самые любимые миллионами людей 3 популярнейших пасьянса - Косынка, Солитер и Паук - ждут тебя в этой игре!

15465737 — Зомби-мутанты, боевые роботы, сверхсовременное оружие, 15 уровней отличного геймплея – в новой игре про Штирлица

15465639 — Промчитесь по улицам ночных городов! Оттачивайте своё мастерство дрифта и выиграйте все гонки!

15467595 — Представь, что ты попал в подземную тюрьму! Тщательно спланируй свой побег, найди все лазейки и проходы!

15464986 — В новой версии игры тебя ждут классические баталии с комментариями в стиле Worms! Управляй червями!

15465436 — Ошибка ученых с Марсианской базы стала фатальной для человечества! Зло вырвалось на свободу!

15466685 — Найди незабываемые приключения в этой стра-тегии в стиле фэнтези! Уничтожай врагов, завоевывай...

15459899 — 3D Rally Evolution – один из лучших 3D симуляторов ралли для мобильных телефонов. Почувствуйте себя гонщиком!

15466707 — Настало время испытать Mahjong Paradise! Найди совпадающие пары костей и они исчезнут! Твоя задача - убрать все кости!

15465008 — Ты просыпаешься после операции на мозге, и первое желание, которое появляется у тебя – нестерпимое желание осчастливить всех медсестер...

15462798 — 39 клубов, 2 лиги чемпионата, более 1000 футболистов, кубок УЕФА и ЛЧ. Самый полный и реалистичный футбольный менеджер ждет тебя!

15464318 — Как известно, девушки любят не только красивых, но и умных. За каждое успешно выполненное задание девушка будет снимать часть своей одежды!

15466118 — Теперь ты можешь играть в дартс, где захочешь! Покажи свой самый лучший бросок!

МНОЖЕСТВО ДЕМО-ИГР! БЕСПЛАТНО НА WAP.DEMO.INFON.RU

ЦВЕТНЫЕ КАРТИНКИ — SMS С КОДОМ НА НОМЕР 5558

15466376	15466378	15466549	15466556
15467396	15467375 (АНИМАЦИЯ)	15467397	15467405
15466288 (АНИМАЦИЯ)	15466425 (АНИМАЦИЯ)	15457617 (АНИМАЦИЯ)	15450343
15464979 (АНИМАЦИЯ)	15459938 (АНИМАЦИЯ)	15458518	15462455 (АНИМАЦИЯ)
15467136	15467146	15467085	15467086
15465888	15466519 (АНИМАЦИЯ)	15467255	15465767
15450049 (АНИМАЦИЯ)	15467848	15467845	15467838 (АНИМАЦИЯ)
15467346 (АНИМАЦИЯ)	15465667	15465648 (АНИМАЦИЯ)	15465766 (СЛАЙДШОУ)
15465258 (СЛАЙДШОУ)	15466529 (АНИМАЦИЯ)	15464978 (АНИМАЦИЯ)	15467347 (АНИМАЦИЯ)
15465167 (СЛАЙДШОУ)	15463596 (СЛАЙДШОУ)	15467356 (АНИМАЦИЯ)	15465759 (АНИМАЦИЯ)
15463999	15457277	15467357 (АНИМАЦИЯ)	15467229
15465659 (АНИМАЦИЯ)	15462757 (АНИМАЦИЯ)	15466517 (АНИМАЦИЯ)	15466518 (АНИМАЦИЯ)

СУПЕР-МЕЛОДИИ

MP3 Замени X на цифру 3 и отправляй на номер **5550**

ПОЛИФОНИЯ МОНОФОНИЯ Замени X в коде на:
цифру 0 — МОНОФОНИЯ Nokia, Samsung, SonyEricsson
цифру 1 — МОНОФОНИЯ Siemens
цифру 2 — МОНОФОНИЯ Alcatel, Motorola
цифру 3 — ПОЛИФОНИЯ Nokia, Samsung, Siemens, Alcatel, Motorola, SonyEricsson, Lg, Panasonic, Pantech, Sagem
и отправляй на номер **5558**

1540267X	Сердце **Чили**	На перегонки с ветром, из т/с **Кадетство**	1549691X
1549443X	Нежность **Максим**	It's Only Rock'n'roll **Rolling Stones**	1540455X
1540056X	Группа крови **Кино**	What Goes Around **Justin Timberlake**	1540199X
1548236X	Песенка мамонтенка	Вне зоны доступа, из к/ф **Питер FM**	1549365X
1549842X	Знаешь ли ты **Максим**	I Will Always Love You **W. Houston**	1545784X
1549494X	Почему же **DJ Дождик**	Satisfaction **Benassi Bros/The Biz**	1548949X
1548936X	Кольщик **Михаил Круг**	Driving Too Fast **Rolling Stones**	1540459X
1549669X	Взгляни на небо **Дыши**	Streets of Love **Rolling Stones**	1540458X
1549452X	Трудный возраст **Максим**	Все будет офигенно! **Павел Воля**	1540422X
1540244X	Song number one **Серебро**	Когда ты плачешь, из к/ф **Жара**	1549999X
1540138X	Седая ночь **Ласковый Май**	Me Haces Falta **Jennifer Lopez**	1540448X
1540137X	Белые розы **Ласковый Май**	Heartache Every Moment **HIM**	1540454X
1549412X	Сердце-Магнит **Федоринская**	Right Here In My Arms **HIM**	1540445X
1547325X	Запахло весной гр. **Бутырка**	Черные глаза **Айдамир Мугу**	1548931X
1545767X	Утро из к/ф **Служебный роман**	Музыка нас связала **Мираж**	1543028X
1549461X	Never Let You Go **Дима Билан**	Going under **Evanescence**	1540446X
1547195X	Владимирский Централ **Михаил Круг**	In Joy And Sorrow **HIM**	1540443X
1540277X	Фильм не о любви **Виктория Дайнеко**	Freestyler **Bomfunk mc**	1546578X
1540204X	Финская полька/Сумасшедшая лягушка	Lithium **Evanescence**	1540447X
1540136X	Зеленоглазое Такси (Rmx) **Global Deejays**	Angie **Rolling Stones**	1540453X
1549577X	Вальс из к/ф **Мой ласковый и нежный зверь**	Было лето **Бьянка**	1540460X
1548054X	Тема на титрах из к/ф **Бандитский Петербург**	Pretending **HIM**	1540444X
1549578X	Мобильник Жданова из т/с **Не родись красивой**	Арабика **Дидюля**	1549335X

ПОЛИФОНИЯ И МОНОФОНИЯ — SMS С КОДОМ НА НОМЕР 5558

ЗАМЕНИ X В КОДЕ НА:
цифру 0 – МОНОФОНИЯ Nokia, Samsung, SonyEricsson
цифру 1 – МОНОФОНИЯ Siemens
цифру 2 – МОНОФОНИЯ Alcatel, Motorola
цифру 3 – ПОЛИФОНИЯ Nokia, Samsung, Siemens, Alcatel, Motorola, SonyEricsson, Lg, Panasonic, Pantech, Sagem

БОМБЫ

1540286X	Give It To Me Furtado/Timberlake/Timbaland
1548858X	Одинокий Пастух James Last
1546268X	Тема из к/ф Джентльмены удачи
1540279X	Beautiful Liar Beyonce/Shakira
1548900X	Пошлю его на... Лолита
1540183X	Relax, Take It Easy Mika
1540247X	Say it right Nelly Furtado
1548860X	Призрак Оперы

ИЗ ТЕЛИКА

1540105X	All good things come to end **Nelly Furtado**
1540292X	Techno Syndrome из к/ф **Mortal Kombat**
1548363X	Time of My life из к/ф **Грязные танцы**
1548862X	My Heart Will Go On, из к/ф **Титаник**
1546538X	из м/ф **Алеша Попович и Тугарин Змей**
1548583X	I Like to Move It из м/ф **Мадагаскар**
1548200X	Юность в сапогах, из к/ф **Солдаты**
1547113X	Тема из к/ф **Миссия: невыполнима**
1549617X	Коламбия Пикчерз Не... **Бандэрос**
1548673X	Pretty Woman из к/ф **Красотка**
1548002X	из к/ф **От Заката до Рассвета**
1547489X	Chi Mai из к/ф **Профессионал**
1540074X	Dolly Song **Holly Dolly**
1540398X	Changes из м/ф **ШРЕК 3**
1547300X	из к/ф **Усатый нянь**

Мурка	1548234X
Гимн России	1545856X
Свадьба **Глюкоза**	1549458X
Маски **Игра Слов**	1540379X
Я свободен **Кипелов**	1547562X
In Da Club **50 Cent**	1549645X
Морячка **Олег Газманов**	1540346X
Бригада из к/ф Бригада	1546398X
На порядок выше **Каста**	1549360X
Пора домой **Сектор Газа**	1549885X
Rette mich **Tokio Hotel**	1540198X
Smack That **Eminem/Akon**	1540229X
СМС-очка **Верка Сердючка**	1549830X
Мобильник **Сергей Шнуров**	1546136X
Moving On **Stereo Pakito**	1540382X
Мал помалу **Алла Пугачева**	1549783X
Полетели **Филипп Киркоров**	1549908X
Girlfriend **Avril Lavigne**	1540240X
Ах, какая женщина **Фристайл**	1540208X
Que Hiciste **Jennifer Lopez**	1540280X
Единственная **Филипп Киркоров**	1540347X
Durch den Monsum **Tokio Hotel**	1540000X
Encore **Eminem/Dr.Dre/50 Cent**	1549881X
Work your magic **Дмитрий Колдун**	1540301X
Невозможное возможно **Дима Билан**	1549845X
Dancing Lasha Tumbai **Верка Сердючка**	1540311X
Мел судьбы из к/ф **Дневной Дозор, Серега**	1549184X
Buttons **Pussycat Dolls** feat. **Snoop Dogg**	1549641X
Песенка о шпаге, из к/ф **Достояние республики**	1540437X
Кабы не было зимы из м/ф **Зима в Простоквашино**	1548288X
Destination Calabria **Alex Gaudino/Crystal Waters**	1540425X

РЕАЛТОНЫ ВО ВСЕХ ФОРМАТАХ — SMS С КОДОМ НА НОМЕР 5550

15464176	Любимая моя! Такой, как ты, богини нет нигде - ни в небе, ни на суше, ни в воде!
15464265	Дрюжище-е!!! Твоя труба звенит и вибрирует! Примерно вот так вот... (Карлсон пар.)
15462419	Ужасающе-зловещий смех, потом замогильный голос произносит: "Что? Не узнал?!!"
15457965	Щас все призаткнулись на секундочку! Мой хозяин, базарить будет по телефону!
15460355	Ща как слою! Как спою. Вот, уже начинаю. Возьми трубку, пока не поздно! Пою!
15463849	Это я, твоя мама звоню, вся блин извелася я прямо на корню, как ты там?
15453249	Любимая моя! Снимай скорей же трубочку! Это я - твой пупсичек звоню!
15462499	Привет! Я СМС! А кто это смотрит на меня такими красивыми глазками!
15463759	Шеф! Тут ** какой то на линии. Сказать ему ** или сами его пошлете?
15462495	Зятечечек! Это твоя любимая теща! Сними трубку! Все равно достану!!
15462406	Я маленький телефончик, я совсем маленький! Вытащи меня отсюда!
15458366	Это твой телефон говорит, слышь, хозяин, тебе кто-то звонит...
15460338	Мяу-мяу-мяууу-мяу-**! (с нежного мяуканья до грубого крика)
15462416	Опа-на! Какие люди нам звонят! (мужской голос, обрадованно)
15459058	Сладенький мой, хороший! Возьми трубочку, это жена звонит!
15460347	Чува-а-ак... Это не глюк... Прикинь, чува-а-ак, тебе звонят...
15453649	Алле... кто это?.. директор? Да пошел ты в ...(Масяня)
15462435	Первый-первый! Я второй! Как слышно меня? Прием!
15457959	Хозяин, тебе звонят враги! Можно я сам их пошлю?
15451449	Ну и кто там, так блин так не вовремя? (Масяня)
15463638	Любимая, нежная, сладкая зайка, отвечай скорее
15467335	Че ты паришь, че очкуешь, тебе мама звонит
15453571	Дорогая возьми трубочку! Муж на связи
15453719	Ахтунг! Трубка хох, швайне! Шнелля!!
15464188	Тын-Дын, что ты, не слышишь?
15467726	Ответь! Входящие бесплатно!
15464427	Милицейская крякалка
15463767	Лезгинка Frog
15462525	Детский смех

Игры, картинки, мелодии... **ХАЛЯВА на WAP.INFON.RU** видео, темы!

ПИКАНТНЫЕ ИСТОРИИ в деталях

Хочешь я позвоню и расскажу откровенную историю?

Отправляй sms с кодом **SX154** на номер **5550**

входящий звонок бесплатно

для лиц старше 18 лет

ГОРЯЧАЯ ТЕМА!! 18+

5 Видео
50 цвет. картинок
50 слайд шоу
10 горячих реалтонов
Отправь 441 на 5551

МТС, «Билайн»™, МегаФон, TELE2, СМАРТС, ON, МОТИВ, НСС, НТК, Енисей Телеком, СТеК GSM, Байкалвестком, Utel Стоимость запроса на номер: **5558** –39 руб.(МТС – 37,31 руб., Билайн – 37,29 руб., Мегафон – 39 руб., TELE2 – 31,20 р.).; **5550** – 75 руб (МТС – 101,89 руб., Билайн – 110,16 руб., МегаФон – 105 руб., TELE2 - 60,00 р. СМАРТС - 105,08 р.) ; **5551** – 150 руб., (МТС – 136,33 руб., Билайн – 144,07 руб., МегаФон – 150 руб., TELE2 - 120,00 р. Мотив - 152,54 р.) Все цены указаны без учета налогов. По запросу (кроме монофонии и ч/б картинок) приходит ссылка для скачивания - необходимо настроить WAP|GPRS соединение. Трафик оплачивается согласно тарифному плану Вашего оператора. Чтобы настроить WAP/GPRS позвони: **«Билайн»™**: 0611; **МТС**: 0890; **TELE2**: 679; **МегаФон Москва** 500. Служба поддержки: support@infon.ru; тел.: (812) 380 67 64, (495) 647 00 63. В случае ошибочного запроса услуга считается оказанной. **Подробная инструкция и полный список поддерживаемых моделей телефонов на www.infon.ru. Заказывая услуги у INFON, абонент может получать информационные сообщения о работе сервиса или новых услугах INFON**

© IK Music Ltd. © Арт и Дизайн © «WWW.RECORDS» © & (p) Ворнер/Чаппел (Москва) © Мегалайнер © Sony/ATV Music Publishing, © ЗАО Монтерес © Первое Музыкальное издательство © EMI Music Publishing Ltd., © SBA Music Publishing Ltd. © и/или (p) ЗАО «СИ Ди Лэнд+»/ CD Land Records © Sony/ATV Music Publishing © ООО « Мэйнстрим Продакшн» 2005 © «Издательство Джем» © ООО «Продюсерский центр Игоря Матвиенко» 2006 © & (p) ЗАО «Реал Рекордс» 2005 © Powered by Nostromo Shrek® DreamWorks Animation L.L.C. Shrek2" and © 2005 DreamWorks Animation L.L.C. Published by Eurofun & DTR DreamWorks' Shark Tale TM & © 2005 DreamWorks Animation L.L.C. © Рататуй © Disney/Pixar. Права приобретены THQ Inc. © Glu Mobile. All Rights Reserved.

18+

© INFON 2005 – 2007 Лицензия №36630 ЗАО «Мобикон», СПб, Барриуадная ул., д.28, лит.А., ОГРН 1057812468075 Заказывая услуги у INFON, абонент может получаТь информационные сообщения о работе сервиса или новых услугах INFON

(p) На правах рекламы

Художник
Борис Цыганков,
г. Санкт-Петербург
-Вот как я увеличила свой бюст!
-Извините, тормоза не держат!
ГИНЕКОЛОГ
ААА
АБГ
СТИ
КПОЛ
ЕКЛМНОГ
БАЦ
1 2 3 4 5 6 7 8 9 10
-Поймал ночную бабочку для коллекции!
-И это твоя новая надувная кровать!?
ПИВО

Прислала Ольга ЦВЕТКОВА, г. Пермь

«Здравствуйте, это автоответчик. После звукового сигнала поговорите со мной. Мне так одиноко...»

✆ ✆ ✆

«Это не телефонный разговор... Это не телефонный разговор... Это не телефонный разговор...»

Приколы с автоответчика

✆ ✆ ✆

«Здравствуйте, вы попали на горячую, очень горячую линию секса по телефону. Сразу после сигнала начинайте раздеваться...»

✆ ✆ ✆

«Здлавствуйте, говолит автоответчик. Мне тли годика. Я узе умею считать до ста. Лаз, два, тли, четыле, пять...»

✆ ✆ ✆

«Здравствуйте! С вами говорит детектор лжи. Говорите правду, только правду и ничего кроме правды!»

✆ ✆ ✆

«Здравствуйте, с вами говорит ваша совесть...»

Из рекламной русскоязычной газеты США

«Ясновидящая. Помогаю при иммиграции и импотенции».

✓✓✓

«Грабежи. Изнасилования. Пьянка за рулем. Звонить по телефону...»

✓✓✓

«Побои, увечья, травмы – звоните раньше, получите больше» (адвокатская контора).

✓✓✓

«Мы изменим ваш пол до неузнаваемости!» (компания по производству деревянных полов).

✓✓✓

«Пропала сумка. В сумке находились: телефон, деньги, ключи и зубной протез. Просьба зубной протез вернуть за вознаграждение».

Из объяснительных

«Я вовсе не матерился, потому что я дурак, что ли, – материться в консерватории? Довод мой прошу воспринимать серьезно».

✍ ✍ ✍

«Ударив надоедливого вахтера Зыкина по голове пропуском, я не считаю, что совершил что-то особенное. Нет. Я не герой. На моем месте так поступил бы каждый».

✍ ✍ ✍

«Музыкантов я не бил. А просто требовал сыграть «Как на кладбище Митрофаньевском». А раз они слов не знают, я их и наказал за упущение в работе».

✍ ✍ ✍

«Не была на работе 14.02.2000 г. по причине, в которой мне трудно признаться. Прошу простить инкогнито».

✍ ✍ ✍

«Я прыгнул с моста ввиду бессмысленности в тот момент жизни. 110 тысяч рублей компенсации за 2 часа работы катера и спасателей выплатить обязуюсь полностью, за что очень благодарен, потому что теперь мне есть ради чего жить года два».

✍ ✍ ✍

«Мое прогульное состояние прошу считать уважительной причиной, так как это не с пьянства, а с некачественных продуктов пронесло».

Объявления и плакаты

«Педикюр – известно многим,
Это – здоровые и красивые ноги,
Это – хорошо вам было чтоб –
Уход за ногтями и кожей стоп.
Полезные и приятные процедуры эти
Сделают вам в педикюрном кабинете».

✓✓✓

«Завтра в детсаде состоится субботник по уборке территории. Родителям, не принявшим участие в субботнике, дети выдаваться не будут».

✓✓✓

«Кавказская овчарка окажет услуги состоятельному кобелю любой породы».

✓✓✓

«Свадебные платья напрокат. Очень красивые. Только мы можем сделать вашу невесту лучше!»

✓✓✓

«Ритуальные услуги. Гробы, венки, доставка. Мы придем к вам сами».

✓✓✓

«Пользоваться унитазом только задом, ногами не взбираться».

✓✓✓

«Спасательная станция спасает с 8.00 до 20.00».

Из коллекции Е. СКРЯБИНОЙ

Знойный полдень. Широкий хайвей. По нему несется на бешеной скорости такси, сбивая по пути киоски, молодые березки, дорожные знаки, полосатые столбики, павильоны остановок, немногочисленных голосующих путников и нерасторопных гаишников, тревожно

НАЦИОНАЛЬНЫЙ ПРИЗНАК

(СЦЕНАРИЙ РУССКОГО ФИЛЬМА)

машущих своими полосатыми палочками. Пассажир, толстый, ухоженный негр, причесанный на прямой пробор, с сигарой в зубах, тревожно вглядываясь в окно, осторожно трогает за плечо водителя, курносого и конопатого рязанского паренька.

– Be carefully, buddy! Not so quickly! (Осторожней, приятель! Не так быстро!)

– Ты, наверное, парень, сам не местный? – Водитель, повернувшись, пристально вглядывается в негра.

– What? (Не понял!)

– Я к тому, братишка, что ты, похоже, не русский? – улыбается щербатым ртом паренек.

– How you guess? (Как вы догадались?)

– А ты не любишь быстрой езды! Ха-ха-ха-ха-ха-ха-ха-ха! *(Паренек весело смеется.)*

Александр МЕШКОВ

Рис. И. ЛЕВИТИНА

В АВТОБУСЕ

Автобус, парнишка кому-то звонит по мобильному. Оптимистичным голосом:

– Дима! Пошли вечером вместе готовиться к экзамену по статистике!!!

– ...

– Дим, как это нас отчислили? Ты уверен?

– ...

Парнишка, еще более оптимистичным голосом:

– Ну, отчислили так отчислили!!! Ди-и-и-им, пошли бухать вечером?!

Розовый слоник

АВТОСЕРВИС – СПЕЦИАЛЬНО ДЛЯ ЖЕНЩИН!

ПРАЙС-ЛИСТ:

1. Починить вот эту штуковину – 100 р.
2. Тут какая-то фигулька дребезжит – 105 р.
3. А почему она не едет? – 150 р.
4. Ни фига себе губы накрасила! – 200 р.
5. Тут раньше пыптик торчал... – 210 р.
6. Я знаю, все дело в карбюраторе – 250 р.
7. Да мы здесь в прошлый раз со Снежанкой все сами починили – 500 р.
8. Блин, мой меня убьет – 600 р.
9. Да вы знаете, кто я такая?! – 1500 р.
10. Как нельзя под цвет ногтей подобрать?! Снежанка скажи ему! – 2000 р.
11. Как это нельзя Снежанку оттуда вытащить?! – 5000 р.

Приезжайте в наш автосалон «Розовый слоник», давите на тормозилку, и мы вставим на место ваши дребезжащие штучки!

Алексей АНДРЕЕВ, Даниил ЯКОВЛЕВ

К вопросу о превышении скорости

Мой постоянный парикмахер очень привлекательная женщина. Остроумная, хотя речь ее несколько грубовата.

Спрашивает меня, не знаю ли я, какой положен штраф за превышение скорости на 40 км/ч.

Я поинтересовался – что случилось?

Оказывается, когда она ехала на работу, ее остановил гаишник. Знак был «сорок», а она ехала восемьдесят. Инспектор поинтересовался, где она работает и куда так спешит. Она ответила, что нигде не работает, спешит на интимное свидание. А скорость превысила, потому что задумалась – новые трусы она надела или в старых едет.

Услышав ответ, страж порядка протянул ей документы и сказал: «Счастливого пути! И в следующий раз выезжайте заблаговременно!»

Виктор ГЛАДКОВ

Дорогие друзья!

Каждую неделю журнал «НЛО» – ваш билет в страну непознанного.

«НЛО» – это невероятное, легендарное, очевидное.

– Тайны Земли и космоса
– секреты погибших цивилизаций
– белые пятна истории
– перекрестки иных миров
– путешествия за грань возможного

Покупайте, читайте, поднимайтесь по ступеням познания!

НЛО

Спрашивайте у распространителей.
Подписной индекс в каталоге «Почта России» – 99201, «Пресса России» – 41855

В АВТОСАЛОНЕ

Первый покупатель: Скажите, у вашей «четверки» багажник просторный? Человек там поместится?

Второй покупатель: Мы с другом свой бизнес начинаем. Похоронное агентство. Нам нужна недорогая легковушка-универсал под катафалк...

Первый покупатель: Так большой багажник-то? Человека туда можно затолкать? А вместе с гробом? Хотя вообще-то гроб можно и на крыше увезти...

Второй покупатель: Слушай, а ведь и покойника тоже можно на крышу, зачем нам вообще багажник?

Первый покупатель: А если сразу несколько покойников? А, то-то! Ни черта ты в бизнесе не понимаешь! Так, и еще троих можно на заднее сиденье посадить. Нормально, берем!

К. БУРДА

АНЕКДОТЫ

ТРАНСПОРТНЫЕ

– Что такое 90-60-90?
– Машина проехала пост ГАИ...

✧ ✧ ✧

В автобус входит контролер:
– Так, зайцы есть?
– Ну, я!
– На морковку!

✧ ✧ ✧

В эстонском лифте:
– Вам на какой этаж?
– На 9-й.
– Белье брать будете?

✧ ✧ ✧

– Дорогой, пойдем до развилки прогуляемся!
– Пойдем! О, кстати, вон попутный автобус! И совсем пустой!
– Но мы же гулять пошли!
– Так по автобусу и погуляем!

✧ ✧ ✧

– Частый секс на водительском сиденье расшатывает кресло! Оно уже люфтует при троганье-торможении...
– Какая прелесть! Значит, ты вспоминаешь обо мне на каждом светофоре...

✧ ✧ ✧

Труженик свистка останавливает машину. Подходит. Спрашивает сурово:
– Вы знак видели?
– Видел.
Гаишник расплывается в доброй улыбке:
– Сынок мой нарисовал...

✧ ✧ ✧

Больше всего в метро любят издеваться над инвалидами и пассажирами с детьми. Дабы им было еще более мучительно стоять, на стеклах пишут, где они теоретически могли бы сидеть.

✧ ✧ ✧

Из календаря: «В этот день 5 лет назад пакистанский изобретатель Фархад Ах Уел Аль Сдурел Ибн Фарид Шобон Сгорел был удостоен премии Всемирной ассоциации автолюбителей за изобретение ПОДСТАВКИ ДЛЯ ЧТЕНИЯ ЗА РУЛЕМ (посмертно)».

✧ ✧ ✧

– Меня один раз в метро потрогали так, как муж за пять лет не трогал.

✧ ✧ ✧

На российских дорогах началась операция «Внимание – дети!», которую ГАИ проводит в преддверии школьных каникул.

В рамках программы работники ГАИ будут заставлять детей перебегать дорогу в неположенных местах и на красный свет.

✧ ✧ ✧

Проезжая через село, автомобилист обращается к местному жителю:
– Скажите, где бы я здесь мог найти запасные части к машине?
– Вон за тем крутым поворотом, в овраге, их довольно много.

✧ ✧ ✧

«Жигули» – машина вечная.
Купил – и фиг продашь!

✧ ✧ ✧

Юная мамаша сидит в парке на скамейке. Ее сынишка проезжает рядом с ней на велосипеде.
– Мамочка! Смотри! Я еду без рук! – и сворачивает за куст. Через минуту выезжает из-за куста.
– Мама! Я еду без зуба!

✧ ✧ ✧

В современном автомобиле все продумано до мелочей. Уснул за рулем – бах, и твое лицо уже на подушке.

✧ ✧ ✧

Тормозит гаишник грузовик. Водитель подсовывает ему липовые документы. Гаишник:
– Ты думаешь, я лох деревенский? Нет, я городской.

✧ ✧ ✧

По данным журнала «Форбс», запрещающий дорожный знак по прибыльности обошел нефтяную вышку.

✧ ✧ ✧

А вы знаете, почему у «запорожцев» багажник спереди? Потому что на такой скорости за вещичками надо присматривать.

✧ ✧ ✧

Мужик приходит устраиваться на работу на АвтоВАЗ. Кадровик выдает ему психологический тест и через какое-то время приходит за результатом.

Просмотрев результаты, он говорит:
– Вы знаете, согласно этому тесту вы – психопат с садистскими наклонностями, которому нравится причинять боль и страдания другим. Из вас получится чертовски хороший дизайнер наших новых моделей!

✧ ✧ ✧

Матрос пригласил девушку на танец. Когда танец окончился, она вернулась к своей матери, сопровождавшей ее в танцзал.
– Твой моряк производит хорошее впечатление, – отметила мать. – Но почему он так косолапит? Он что, еще и кавалерист?
– Конечно нет, – ответила дочь. – Он рассказал мне, что несколько месяцев назад их корабль потерпел крушение, и ему, бедняге, пришлось целую неделю проплавать верхом на бочке.

✧ ✧ ✧

К бензоколонке подъезжает «Ока».
Заправщик:
– Зажигалки не обслуживаем!

✧ ✧ ✧

В русском языке все логично: дуб-дубина, скот-скотина. Теперь понятно, откуда пошло название автомобиля «Калина»?

✧ ✧ ✧

Лучшее средство от угона – это «Ока», немного ржавая и немного мятая.

✧ ✧ ✧

Поздняя ночь, шоссе. Чтобы не заснуть, водитель-дальнобойщик включает радио. Ведущий передачи говорит:
– А сейчас – передача для тех, кто не спит!
Включается запись – и занудным голосом:
– Раз прыгнул слоник через забор, два прыгнул слоник через забор, три прыгнул слоник через забор, четыре...

✧ ✧ ✧

Сел парень в поезд, зашел в купе, а там сидит в хлам пьяный мужик, чаи гоняет, на столе штук пять пустых стаканов, и каждые пять минут заглядывает проводница и спрашивает:
– Ребята, чайку, кипяточку не желаете?
Зашедший:
– Никогда раньше такую заботливую проводницу не встречал.
С верхней полки свешивается пенсионер и, показывая на пьяного, говорит:
– А он два раза сам за кипятком ходил, оба раза спьяну вместо краника на бочке с кипятком стоп-кран поворачивал.

✧ ✧ ✧

На перроне к еврею, из-под носа которого ушел поезд, подходит какой-то мужичок и спрашивает:
– Что, упустил поезд-то?
– Не упустил – спугнул я его!

✧ ✧ ✧

2 часа разговаривал с мамой, понял что соскучился...
3 часа делал с сыном уроки...
4 часа объяснял жене, как менять колесо...
Ну когда же придет лифтер и выпустит меня из этого долбаного лифта!

✧ ✧ ✧

Добрая половина российских гаишников берет взятки, а злая половина еще и отбирает права.

✧ ✧ ✧

– Армянское радио, скажите: чего страшится гаишник ближе к пенсии?
– Как же я брошу палку?!

Рис. В. ИЖБОЛДИНА

Мелочи

Уступая место женщине:
– Хотите посидеть?
– Да.
– А полежать?

♣♣♣

В железнодорожной кассе.
– Вы пенсионерам скидку делаете?
– Скидываем.

♣♣♣

Новости театра.
Артистка Ж. не получила роль Анны Карениной, обиделась и бросилась под поезд.

Владимир МАЛЬКОВ

Из новостей

Руководство России заявило, что новые российские ракеты будут нацелены на поддержание мира и безопасности в Восточной Европе.

♣♣♣

США не намерены отменять поправки Джексона–Элвиса, Метелкина–Веника, Кнутсона–Пряника, Эника–Беника, Лелека–Болека, Леткина–Енькина и Пистика–Фантика в отношении России.

К. БУРДА

Тяготы любви

– Дорогая! – сказал он, заглядывая в ее глаза.
– Нет, – категорично ответила она.
– Ну дорогая! – умоляюще произнес он, гладя ее руки и пытаясь прижать их к своей груди.
– Нет, нет и нет! – холодно отрезала она, отстраняя его горячие ладони.
– Дорогая, ты слышишь меня?! Дорогая!!! – воскликнул в отчаянии он, и в его глазах заблестели слезы.
– Нет, нет и еще раз нет! – закричала она и топнула ногой.
– Ну хорошо, – покорно вздохнул он и поплелся в кассу оплачивать счет за дорогую шубу.

Эдуард АДАМОВИЧ

Болтовня

– Итак, окончательный счет матча – 0:2. А мы напоминаем, что спонсор счета – местное Управление внутренних дел.

♣♣♣

– Что это?! Что за мазню вы мне нарисовали?! Тут же ничего не разобрать!
– Ну, понимаете, я же художник – я так вижу.
– Я понимаю, что вы ТАК видите, но я же вас просил нарисовать схему эвакуации при пожаре!

♣♣♣

– Больше всего мне нравится грузинская кухня.
– А мне украинская спальня.

Вячеслав ОСТРОВЦЕВ

Надо уметь писать...

– Папа, а что нужно, чтобы стать писателем?
– Надо уметь писать, сынок!

♣♣♣

С возрастом все легче забывается, сколько тебе лет.

♣♣♣

Женщина, она как конфетка – начинаешь получать удовольствие, уже когда снимаешь обертку.

♣♣♣

От маленькой заиньки до толстой коровы всего один шаг на мужнину мозоль.

♣♣♣

Не так плохо у нас с погодой, как с ее прогнозированием!

Стас ЯНКОВСКИЙ

Дорогие друзья!

Предлагаем вашему вниманию журнал "INTIMA. NET":

- новости
- сплетни
- слухи
- интервью со звездами
- красочные фотографии
- конкурсы
- советы психологов
- криминальные новеллы

и многое другое

С июля – уже 32 страницы за ту же цену!

Из деловой переписки

Письмо: «Здравствуйте. Я ваш абонент, договор № XXX. Очень недоволен тем, как у вас делаются ремонты: заявку подал в понедельник, 14 мая. ТАК ВАС И НЕ ДОЖДАЛСЯ!!! Так как я сам работаю инженером по эксплуатации сети, то после недели ожидания я залез на крышу и починил себя САМ! Как оказалось, мой кабель был просто перекушен, – никакой сложности в ремонте не было. Впредь прошу выполнять условия договора (ремонт – в течение 3 дней)!»

Ответ: «Уважаемый абонент, приносим извинения за причиненные неудобства. К сожалению, у нас не хватает персонала, поэтому не могли бы вы зайти к соседке в 23-ю квартиру и установить Windows, естественно, за деньги. Заранее благодарны».

Рекламный ролик

– Итак, первый эпизод. Муж в заляпанной красными пятнами рубашке приходит домой поздним утром. Жена ласково, но молча снимает рубашку, укладывает мужа в постель, а сама с помощью нового улучшенного стирального порошка в шесть секунд делает рубашку свежей и чистой...

Второй эпизод. Мать приходит после работы домой и видит, что ее несовершеннолетний сын спит в ботинках на собачьем коврике в прихожей, в обнимку с шестью девками, а на кухне шесть пустых винных бутылок, шесть пепельниц, полных окурков, шесть неоднократно использованных одноразовых шприцев и гора грязной посуды в раковине. Она надевает передничек и с помощью нового чистящего средства в шесть секунд перемывает всю посуду...

Третий эпизод... Молодой красавец на модной иномарке подбирает на шоссе из последних сил голосующую фотомодель... А потом, когда она уже склоняется к нему с томным поцелуем... променивает ее на шоколадный батончик. И тоже – не раздумывая, за шесть секунд...

– Простите, господин режиссер, а что мы, собственно, рекламируем? Стиральный порошок? Средство для мытья посуды? Или шоколад?

– Ни то, ни другое, ни третье. Это по заказу одной богатой женской организации – ролик из серии «Все бабы – дуры, а мужики – сволочи...».

Василий ШИМБЕРЕВ

ОДНОВРЕМЕННО

Офис, обычный рабочий день в женском коллективе. Дамы трудятся в поте лица над своими бумагами, между делом ведут разговоры на самые разнообразные темы. Заходит речь о болезнях... Следует череда историй о том, кто чем болел и чем лечился. Одна из сотрудниц, явно желая произвести фурор, выдает:

– А вот у меня однажды сразу были флюс, понос и менструация!

Пожилая бухгалтерша снисходительно смотрит на «героиню» и сообщает:

– Это еще что! Моей племяннице одновременно удалили аппендицит и сделали аборт!..

УВАЖАЕМАЯ ЛИЧНОСТЬ

Булыгин вразвалочку вышел из подъезда.

Увидев его, соседка с первого этажа мигом захлопнула окно и спрятала свое широкое лицо за толстенными шторами.

«Уважает!» – подумал Булыгин и потопал дальше.

Сосед, гуляющий с двумя овчарками, опрометью бросился куда-то вглубь двора, спрятался за гаражами. Псы с жалобным воем дружно последовали за хозяином.

«Уважают!» – подумал Булыгин и потопал дальше.

Заметив Булыгина, болтающийся у своей машины жилец с седьмого этажа рыбкой прыгнул в багажник и, захлопнув его за собой, радостно затих.

«Уважает!» – подумал Булыгин и двинулся дальше.

От соседнего подъезда врассыпную бросились мирно судачившие на лавочке старушки. Подростки на футбольной площадке, бросив мяч, по-обезьяньи забрались на самые верхушки растущих вдоль спортсооружения тополей. Бравый наряд милиции, завидев Булыгина, с неестественной оперативным службам оперативностью покинул место своего дежурства. Киоскеры моментом захлопнули окошки своих киосков. Шахматисты и доминошники, теряя на ходу фигуры и костяшки, по-спринтерски умчались в марафонскую даль.

«Уважают!» – удовлетворенно подумал Булыгин.

Еще бы! Ведь весь микрорайон давно знал, как красиво, убедительно и результативно Булыгин умеет просить в долг. И никому никогда ни за что, разумеется, его не отдавать.

Антон МАКУНИ

ВОПРОС НА ЗАСЫПКУ

Где я собираюсь провести отпуск? В одной из четырех Франций, которым равняется наша область.

Михаил ВЕКСЛЕР

Максим ЛОБАЧЕНКО

СКАН ПИТЕРСКИЙ

Решением питерского скана является вписывание ответов и обозначение промежуточных клеток на рабочем поле. Ответы на вопросы, расположенные справа-слева от рабочего поля, следует вписывать по горизонтали. Ответы на вопросы, расположенные вверху-внизу, следует вписывать по вертикали. Между двумя ответами в строке (столбце) должно быть не менее одной пустой клетки. Слова-ответы должны читаться слева направо и сверху вниз. Количество букв в ответном слове указано в скобках после определения-вопроса. Решение следует начинать, опираясь на данные подсказки.

							НЛО (3)										
		СОРТ ГРУШ (5)	СКЛАД ДЛЯ СНОПОВ (4)	"ШУБНЫЙ" ПУШНОЙ ЗВЕРЕК (5)	ПЕЛ С "БЛЕСТЯЩИМИ" ПРО "ВОСТОЧНЫЕ СКАЗКИ" (4)	ШОКОЛАДНЫЙ БАТОНЧИК ИЗ РЕКЛАМЫ (4)	ПАПА (4)	ХВОЙНЫЙ ЛЕС (6)	И ШЕЛК, И САТИН (5)	ТЕНОР КОЛЯ С "ШАРМАНКОЙ" (6)	ГАЗОВАЯ ИЛИ ЭЛЕКТРИЧЕСКАЯ НА КУХНЕ (8)	"ЛОМАНАЯ" МОНЕТА (4)	РЯСА (6)	ПОРТЯНКА (5)	АДАМ У КРИШНАИТОВ (4)	КАФТАН (5)	
	"ЛАВАНДА" И "ХУТОРЯНКА" НАШЕЙ ЭСТРАДЫ (6)																ПОСЛАНИЕ "В КОНВЕРТЕ" (6)
																	В РУКЕ СТАТУИ СВОБОДЫ (5)
	СПОРТКЛУБ МВД (6)													И			"ВИННАЯ" ПРАВДА (6)
УЖЕ НЕ ПАЦАН, НО ЕЩЕ НЕ МУЖЧИНА (5)	КРОШКА ИЗ МУЛЬТИКА (4)													Ж			ХИТРЫЙ УЗОР (4)
	СЛОВА АКТЕРА (4)													И			ВЕДИЧЕСКИЙ БОГ ОГНЯ (4)
	ТАРА (7)													Ц			СРЕДСТВО СВЯЗИ (5)
ШВЕДСКОЕ АВТО (4)	ТАНЕЦ ЛЕТКА-... (4)													А			ЖАННА Д'... (3)
	ФАШИСТ (4)																ТРЕТЬ ЗЕМЛИ (4)
МАСЛИЧНАЯ ТРАВА (5)	УГОЛЬ (4)																РУЧНОЙ НАВЕС ОТ ДОЖДЯ (4)
	ДНЕВНОЙ ПЕРЕРЫВ В ЖАРКИХ СТРАНАХ (6)																"БАРАЧНЫЙ" РОССИЙСКИЙ ПЕДИАТР (8)
	ДРЕВНЕРУССКИЙ СОСУД (6)																ОНА ТЕРЗАЕТ ДУШУ (4)
	ПЕРЕЖИТОК ЭПОХ (6)																ПРИВАТИЗАЦИОННЫЙ ЧЕК (6)
	ПАСТУШКОВЫЙ ЖУРАВЛЬ (5)																СПЛАВ ЖЕЛЕЗА С УГЛЕРОДОМ (5)
																	СТАРИННЫЙ ПЛАЩ (6)
	СВОБОДНОЕ ВРЕМЯ (5)																РЕЖИМ ПИТАНИЯ (5)
																	"УЛЫБКА" ЗВЕРЯ (5)
	ЛЕЧЕБНЫЙ ОТВАР (6)																ОГНЕСТРЕЛЬНОЕ ... (6)
	ВЕНГЕРСКИЙ АВТОБУС (6)																ПЛОСКОСТЬ СПИЛА (4)
	ФРУКТ ФИЗИКА ИСААКА НЬЮТОНА (6)																СТАРАЯ ПОНОШЕННАЯ ОБУВЬ (8)
	ВЫСШАЯ ТОЧКА СЛАВЫ (6)																КАЗАХСКИЙ БАРД (4)
		РЕКА В ПОДМОСКОВЬЕ (5)	ДЛИННАЯ ЮБКА (5)	"ОПЯТЬ СКРИПИТ ПОТЕРТОЕ ..." (5)	ОГРАЖДЕНИЕ УСТРОЙСТВ (5)	МАГАЗИН ЛЕКАРСТВ (6)	КЛОУНСКИЙ КОМЕР (5)	СВЯЩЕННЫЙ БЫК ЕГИПТА (4)	КОРОБКА ДЛЯ ПАТРОНОВ (6)	ЯДОВИТОЕ ДЕРЕВО (5)	СВОД ПРАВИЛ (5)	ЭКС-ПРЕЗИДЕНТ СИРИИ ХАФЕЗ ... (4)	КООРДИНАТА (6)	ПРОТОКА (4)	ПЕРСИЯ НЫНЕ (4)	ОДНА ИЗ КАЖДОЙ ПАРЫ НА КОЕВОМ КОВЧЕГЕ (5)	
		ЦЕРКОВНЫЙ "КЛЕРК" (4)	ТЕАТРАЛЬНЫЙ КОРИДОР (4)	ГРЫЖА (4)	ГОРНО-РАБОЧИЙ (7)	БУКВА КИРИЛЛИЦЫ (4)	ГОРНОЕ ОТВЕТВЛЕНИЕ (5)		КЛИЧКА "ДЖЕНТЛЬМЕНА УДАЧИ" САВЕЛИЯ КРАМАРОВА (5)		НАРОДНАЯ КАРТИНКА (5)		КОНФЕТКА-ТЯНУЧКА (6)		ГАЛЛЫ (6)	"ТРОЙНОЙ" КИСЛОРОД (4)	

ХОЧЕШЬ SUKA ФУТБОЛКУ И КЕПКУ?

Мы против насилия терроризма наркотиков

Будьте добры веселы и трезвы!

ВС Б006	ВС Б012	ВС Б016	ВС Б017	ВС Б010	ВС Б021	ВС Б022
Comedy Club	Counter Strike	Russia	Vodka connecting people	Осторожно! Работает мозг!	Danger! Russian Tourist!	YAHOOЕЮ

Размер: универсальный (регулируется застежкой)

ВС К001

ХИТ! Comedy Club

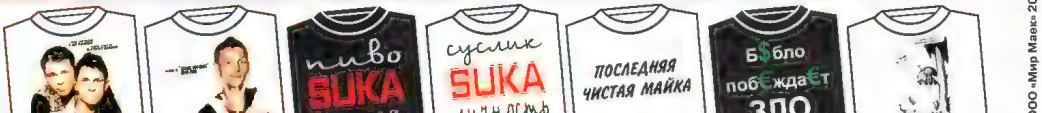

ВС К003	ВС К002	ВС К004	ВС К005	ВС К073	ВС К094	ВС К074
Батрутдинов и Харламов	Павел СНЕЖОК Воля	Пиво, SUKA, хочется	Суслик, SUKA, личность	Последняя чистая майка	Бабло побеждает зло	Я тучка, тучка, тучка...

ВС К075	ВС К076	ВС К080	ВС К067	ВС К078	ВС К079	ВС К016
Стой! Радиация!	Горсвет	Александр "А" Ревва	МТС – нас чешут миллионы	Сестры зайцевы	Гарик Мартиросян	Эволюция

ВС К017	ВС К018	ВС К096	ВС К077	ВС К081	ВС К082	ВС К083	ВС К084	ВС К025
Осторожно! Работает мозг	За активный спорт	В пятницу вечером имеешь право	Вадик "Рембо" Галыгин	Дмитрий "ЛЮСЕК" Сорокин	Видимо, что-то случилось	Мы пели так, что вытрезвитель плакал	Кальмары, SUKA, воняют...	Превед, Кросавчег!

ВС К086	ВС К030	ВС К088	ВС К089	ВС К026	ВС К090	ВС К093	ВС К092	ВС К097
Ласка, SUKA, приятная	Долги отдают только трусы	Милая улыбочка	Полная жопа	Медвед	Windows Must Die	Сверх-человек	Пора за пивом	А ты идешь с нами бухать?

ВС К085	ВС К087
Сыр, SUKA, дырявый. Сыр придумали мыши, а сыр с плесенью – старые мыши.	Футболист, SUKA, ну куда ты, ну еп твою, ну... Футболисты бывают хорошие и наши.

Советы по эксплуатации.
Стирать при температуре не более 40° С.
В противном случае возможна деформация футболки и сход изображения.

Оплата товара на почте при получении. Вы можете проверить соответствие заказа и только потом оплатить. Таким образом Вы получаете только то, что заказали в отменном качестве. Вам не надо оплачивать товар вперед и получать неизвестно что.

СНИМАЙ И ЗАКАЗЫВАЙ!

ВС 34 ЗАКАЗ

Ф.И.О. _____

Адрес: индекс _____

Телефон для связи _____

Заполненный бланк заказа присылайте по адресу:
197110, г. Санкт-Петербург, а/я 204 «Телесервис»
Оформление заказа по e-mail: **zakaz@teleserver.ru**

№ РИСУНКА	РАЗМЕР	ЦВЕТ (СЛОВОМ)	КОЛ-ВО

НАПРИМЕР

ВС К001	XXL	КРАСНЫЙ	3

Экономьте время и деньги!!!
Отправьте заказ как SMS-сообщение с вашего сотового: «Номер рисунка, размер, цвет, кол-во, Ваш точный почтовый адрес, Ф.И.О.» по телефону: **+7 911 8307818**
стоимость SMS согласно вашему тарифному плану

Размеры: **S** 38-40, **M** 42-44, **L** 46-48, **XL** 50-52, **XXL** 54-56, **XXXL** 58-60

Реклама 18+
Доставка только по России. Получить товар можно наложенным платежом, оплатив заказ при получении на почте. Указанная стоимость не включает почтовый сбор 2–8 %

ООО «Мир Маек» 2007
ОГРН 1075406011086 Адрес: 63009, г. Новосибирск, ул. Добролюбова, 10/1

ЛАЦА-ПАЦА

Русские очень удивляются, почему это на Западе не рубят наш крутой юмор? Даже при хорошем переводе тексты не идут. И устные хохмы не проходят. А мне тут попался юмористический рассказ одного веселого мооца, жителя крайне Северного Мооцкого автономного округа. И я сделал дословный перевод с мооцкого с пояснениями.

Однако, выходит из яранги с балконом (очень смешное место) один шибко большой охотник. Садится в нарты, трогает упряжку. Едет он по тундре, песню поет. Песню поет, едет, однако. Хореем подгоняет, хореем песню складывает (нормальная хохма, мооцы лежат!).

Видит реку – рыбу ловит. Наловил мешок, дальше едет. (Все смеются. Рыбы в реках нет 12 лет, отравлена химкомбинатом.) Заехал на Оленью сопку – костер разжег. (Мооцы горько улыбаются – сопка давно срыта добычей минералов.) Икры поел (все смеются понимающе), снова едет. Подъезжает к Ледовитому океану – корабль торговый стоит, огненную воду продает. Выпил охотник рюмку (укатайка, они ж пьют бутылками!) – глаз зоркий стал. Снова в тундру поехал. Зверя бьет – водку пьет! Рыбу потерял, домой приехал. Говорит жене:

– Однако, жена, есть давай!

А жена говорит:

– Ты, лаца-паца, татор на мегир. А когда «есть давай» – бардан нету!

(Ну, тут читатель икает от смеха, потому что «татор» – это еда. Но в контексте со словами «мегир» – давай и «бардан» – глагол прошедшего времени, несет смысловую нагрузку, связанную с кое-чем. То есть, если «татор на мегир», а «бардан нету» – это одно. А «татор на бардан» – совсем другое.

...Ну, как понятней сказать... если «нету бардан», а «мегир» отдельно, то не смешно. А «татор на мегир» – очень! Но если впереди «лаца-паца», конечно!

...Да-а. Как-то не смешно в переводе вышло. Правда? Вот и за границей так же ржут над нашими хохмами.

Валерий СОЛЯНИК

ХУДСОВЕТ

На художественном совете провинциального балетного театра выступает директор:

– Как вы все знаете, наш театр находится в глубокой финансовой дыре. В связи с этим я попросил наших спонсоров о дополнительной помощи. В ответ пришел факс, в котором нам пообещали дать выволочку!

Все:

– За что?!

Директор:

– Ой, извините, склероз. Не выволочку, а наволочку... или проволочку. Сейчас загляну в факс – Волочкову!

Все, с надеждой:

– Может, все-таки – выволочку?..

Стас ЯНКОВСКИЙ

ДОЛГАЯ ПЕСНЯ

Не степь да степь кругом. Пустыня Сахара. Трасса Дакар–Каир. Где-то посредине. Плюс 45 в тени, да только где ж ее сыщешь, тень-то... Умирает от жары старый погонщик верблюдов. Умирает долго, мучительно. Напарник сидит рядом и записывает наказы погонщика всем своим 15 вдовам. Это долгая песня...

Василий ШИМБЕРЕВ

ЗАГОЛОВКИ ДЛЯ ЖЕЛТОЙ ПРЕССЫ

Жизнь без секса: репортаж из песочницы.

* * *

Как закосить от армии: советы Ильи Муромца.

* * *

Дедовщина в школе: школьники стирают носки директору.

* * *

Новая кока-кола – теперь с противозачаточными каплями.

* * *

Гадание по моче – новая струя в прикладной магии.

* * *

В Москве вводят четвертый фонарь светофора – очень красный свет. Он обозначает: «Все-таки стоп!»

* * *

Урчание живота как способ общения.

* * *

Тимошенко – загримированная Регина Дубовицкая.

* * *

Народный умелец построил дельтаплан из прокладок.

* * *

Комсомольская ячейка образовалась после просмотра порнофильма.

* * *

Сбор бутылок передается половым путем.

АНЕКДОТЫ

В ТЕМУ

Рисунки И. РЕБЯКИНА

Новости от кутюр. Вчера прошел показ мод на новые мужские костюмы. Победил Слава Зайцев с моделью удлиненного пиджака для чиновников, представляющего собой один сплошной оттопыренный карман без клапана.

* * *

– Вы кто?
– Добрая фея!
– А почему с топором?!
– Настроение что-то не очень.

* * *

Мужик выходит из кинотеатра:
– Вот все говорят: фильм для дураков, – а мне понравился!

* * *

По морю плыли пираты. Но даже у них стояло на кораблях лицензионное программное обеспечение.

* * *

Певица Кавалерия поделилась с певицей Араукарией своими творческими планами. Теперь и у Кавалерии и у Араукарии есть понемногу творческих планов.

* * *

Из психологического теста: вы стоите на Красной площади и у вас спросили, как пройти к Библиотеке имени Ленина. Вы ответите:

а) Пожалуйста, пройдите мимо Исторического музея, поверните налево и по Александровскому саду мимо Вечного огня дойдите до арки, пройдя которую, поверните направо и по подземному переходу выйдете на Воздвиженку. Здание со статуями на крыше и будет Библиотекой имени Ленина;

б) Пошел на х...

* * *

– Смертельный номер! – сказал конферансье, объявляя выступление акробатов Полозьевых. Как в воду глядел.

* * *

– Вы кто?
– Композитор!
– А что сочиняете?
– Мелодии для автосигнализации!

* * *

– Алло, радиостанция! Прошу передать мою любимую украинскую песню про женщину с лысыми ногами.
– А вы можете напеть из нее какие-нибудь слова?
– «Чи та брита...»

* * *

Карьеру любого киноартиста можно описать пятью фразами, сказанными режиссерами:

1. Кто такой этот Сидоров?
2. Непременно нужно, чтобы у нас играл Сидоров.
3. Хорошо бы найти хоть похожего на Сидорова.
4. Нужен кто-нибудь типа молодого Сидорова.
5. Кто такой этот Сидоров?

* * *

Концерт военных ансамблей. Конферансье-прапорщик объявляет:
– Выступает сводный хор N-ской дивизии. Русская народная песня «Степь да степь, КР-Р-Р-Р-У-У-УГОМ!».

* * *

Три девицы под окном пряли поздно вечерком.

«Кабы я была царица, – говорит одна девица, – то на весь крещеный мир приготовила б я пир!»

«Кабы я была царица, – говорит ее сестрица, – то на весь бы мир одна наткала я полотна!»

Третья: «Кабы-кабы... Мужика бы!»

* * *

– Как отличить подлинник картины Малевича «Черный квадрат» от подделки?
– У подлинника должно быть наличие сертификата и голограммы.

* * *

– Слышали, сборная КВН недавно здорово проигралась на скачках. По привычке поставили на лошадь, которая громче ржет.

* * *

Конферансье:
– Русская народная песня «Васе вдули в огороде»... Извините, оговорился... «Во саду ли, в огороде»...

* * *

Объявление в библиотеке: «Книги по размеру, цвету и запаху не ищем!»

* * *

– Ты на арфе играть умеешь?
– Да в гробу я видал вашу арфу...
– Чудак, арфа в гробу – это же рояль.

* * *

А в наши дни самая заветная мечта композитора – не переполненный рукоплещущий ему зал филармонии, а чтобы его мелодия пищала изо всех мобильников...

* * *

В кинозале во время сеанса дама шепчет соседу:
– Мужчина, уберите руку с моего колена.
– И куда положить?

* * *

– Золушка! Ты на балу была?
– Была!
– Что-нибудь потеряла?
– Потеряла!
– Туфельку?
– Девственность!

* * *

Жили-были Елена Прекрасная и Елена Премудрая. Одна была дура, вторая уродина.

* * *

– Кто идет на встречу с агентом Борисом Моисеевым?
– Я!
– Запомни, сынок: если двери тебе откроет женщина – значит, явка провалена!..

* * *

– Папа, а чего это диктор в телевизоре спиной к нам сидит?
– Да ему стыдно гнать такую хрень!

* * *

– Ты кто?
– Я чемпионка по прыжкам с шестом!
– Ну и дура. А я чемпионка по прыжкам вокруг шеста.

* * *

Актеры репетируют перед съемкой ролика с рекламой сока. Им предлагают сказать рифмочку о том фрукте, который они изображают.

Один:
– Я абрикос – в прекрасном саду рос.
Другая:
– А я слива – спела и красива.
Третья:
– А я груша – меня приятно скушать.
Четвертый:
– А я маракуйя. Даже не знаю, что и сказать...

* * *

Музыканты спрашивают у контрабасиста:
– Что с тобой сегодня? Весь концерт на полтона ниже играл?
– Ой! Ребята... извините... совсем забыл... я же сегодня туфли на платформе надел...

* * *

Объявление в газете: «Молодому писателю требуется опытная секретарша».

Прошло 20 лет, та же газета, объявление: «Опытному писателю требуется молодая секретарша».

* * *

Блондинка решила стать певицей.

В консерватории ей вежливо отказали, сказав, что у нее нет слуха.
– А зачем он мне? Слух должны иметь слушатели!

* * *

Репортер – кинозвезде:
– Сколько супругов вы имели?
– Собственных или вообще?

* * *

– В одной деревне жила бедная-бедная девушка Доширак.
– Почему же она такая бедная?
– Да потому что любой желающий мог развести ее за пять минут...

* * *

– Малыш, смотри, какой замечательный дирижабль!
– Не, пап, это не дирижабль, это Карлсона колбасит...

* * *

Идет Пятачок по лесу. Вдруг видит, сидит Винни Пух и что-то кушает. Пятачок его и спрашивает:
– А что это ты ешь, Винни?
– Мед.
– А что-то мед у тебя какой-то странный?
– Так я его уже пятый раз ем.

МУЖИК И ПАРТИИ

(СКАЗКА)

Шел мужик по дороге. Шел, шел, шел, шел, шел, шел, шел, шел – долго шел. Еще немного прошел – чувствует: завелась в нем нужда, так себе нуждишка, ничего особенного, но все-таки.

Свернул он в лес, в кусты, приготовился избавиться от нужды, вдруг кто-то громко над самым ухом:

– Стой! – говорит.

Оборачивается мужик, видит – поляна. На поляне сидят все партии, которые у нас есть: коммунистическая, демократических много, лейбористы там, ну где всех упомнить, партий пятьдесят, чтобы не соврать, или около того.

– Чего ты хочешь, мужик? – спрашивают.

– Да я вот, – простая его душа, – по малой нужде.

– Погоди, – ему говорят, – не торопись, сейчас момент судьбоносный.

Сгрудились тут же, стали спорить, как помочь мужику в его нужде, справится ли он сам, так ли все сделает, как надо, или он свой путь найдет неповторимый.

Сошлись на том, что для начала надо издать Указ о помощи мужику в случае нужды.

Мигом создали комиссию (восемь подкомиссий), издали закон, где подробно расписали, что надо делать мужику в случае нужды (права там, обязанности). В ту же секунду отправили закон к президенту на подпись, и уже будто подписал он, но тут случился с мужиком детский грех.

Срамота, конечно, но зато стало окончательно понятно, что невоспитан он, ленив и пьет много.

А от чего ж еще с великим народом детский грех может случиться?

Анатолий ТРУШКИН

Счастье

Моя неизбывная вера
Незнамо в кого и во что
Достигла
такого размера,
Что еле влезает
в пальто.

Такого достатка картины
Рисует рассудок больной,
Что пламенный лох
Буратино –
Печорин в сравненьи
со мной.

И глаз не смыкая
бессонных,
Мечтаю всю ночь
в тишине,
Как в белых солдатских
кальсонах
Спешит мое счастье
ко мне.

Игорь ИРТЕНЬЕВ

Отстаньте

Она и ходит как-то не так. Походка у нее какая-то звенящая. Но ведь мне с ней не в разведку ходить. А по комнате пусть себе звенит.

И говорит она по-чудному. Не как все. Не все слова знает. А другие знает, но что они значат, не догадывается. Иной раз с утра скажет несколько фраз. Другой бы услышал и ушел от нее навсегда. А я нет. Я выслушаю и потом весь день что-то делаю. По магазинам хожу, полы подметаю и даже винтик в ящике найду и к часам приверну. Значит, был какой-то смысл в ее словах.

И прическа у нее, я бы сказал, странная: не то парус, не то миноносец. Некоторые даже спрашивали, в какой парикмахерской она этот кораблик выстроила. В том смысле, чтобы на эту судоверфь случайно не попасть. А я-то знаю: это она сама, рукодельница, сотворила, так что остальному населению никакой угрозы нет. Она только меня под праздники стрижет под бокс. Некоторые эту прическу забыли давно, а она помнит.

Ну, конечно, не все у нее с внешностью хорошо получилось. Глазки небольшие, но подозрительные, как у вахтера. Носик такой, что голову от ветра разворачивает. И все лицо в конопушках. Говорят, в Париже это модно. Но мы ведь не в Париже живем, а в Чертанове. Поэтому не все ее там красивой считают. Только те, что из Парижа приехали.

Но ведь она еще и поет. Певунья этакая. Очень много песен знает и исполняет их все на один мотив. А соседи жалуются, потому что слова вроде знакомые, а мелодия с ритма сбивает.

Мне, конечно, друзья намекали, что не все в моей жизни удачно складывается, не все получается, как у нормальных людей. Говорили, что если бы я взял себя в руки, ушел от нее, переоделся, постригся и перестал разные слова употреблять или вообще месяца два ни с кем не разговаривал, то лет через пять мне удалось бы жениться на другой.

И я ушел. Долго жил один. Дня два. А потом собрал все свои вещи в целлофановый пакет и назад вернулся.

А она увидела меня и чуть не заплакала. Мне и потом говорили: брось ты ее, не пара она тебе. А мне она нравится. И отстаньте вы все от нас!

Лион ИЗМАЙЛОВ

Короткие рассказы

ЛЕКЦИЯ

Слушайте, дети, внимательно, сказано: возлюби ближнего... Иванов, что ты вертишься? Я повторяю: возлюби ближнего... Иванов, ты что, спокойно посидеть не можешь?! Повторяю: возлюби... Иванов, бестолочь, сколько раз тебе говорить?! Возлю... Я тебе голову сейчас оторву, гадина!

КОЗА И СЕМЕРО КОЗЛЯТ

Пошла коза за молоком, а козлятам строго-настрого наказала никому дверь не открывать. Закрылись козлята, а тут стучится кто-то. Они спрашивают: «Кто?» И услышали вдруг: «Это ваш папа-козел пришел. Я был в командировке за лесами, за горами, за синими морями, откройте, пожалуйста!» Козлята уже хотели открыть, а маленький козленок подошел к двери и сказал: «Пошел на хрен, козел вонючий!» И папа не обиделся, потому что он вправду был козлом!

Виктор КОКЛЮШКИН

БЫЛЬ

Один мужик пошел к хиромонту, показал ладонь, тот говорит: «Вас скоро убьют». Мужик говорит: «Не может быть! У меня нет врагов». Хиромант говорит: «Точно, вот линии показывают!» Мужик говорит: «А я не верю!» Хиромант говорит: «Как?!» Мужик говорит: «Так!» Хиромант схватил что-то тяжелое и стукнул мужика по башке – тот упал. А хиромант пощупал у него пульс и говорит: «Не верит он... а хиромантия точная наука!»

ЭКСКЛЮЗИВ ЗВОНКИ ОТ ВАДИКА ГАЛЫГИНА

Отправь код на номер 4447

1000919 Я здесь - ЗДЕСЬ Я! Ну куда ты полез! Люди же смотрят! Не трогай меня сюда! Всё - ФУ - отстань!
2000919 Внимание - Подъём! Что ты спишь?! А ну-ка! Раз-раз-раз-два-три! (голосом строгого комбата)
0000920 Эй-эй, трубку возьми! Пипец, какой ценный звонок! Бегом-бегом! (с выражением)
8000920 Возьми трубку, к уху - передом, а к народу - задом! (голосом Бабы-Яги)
6000920 Звонок-Звоно-ок! Звонок придумали уроды, чтобы раздражать окружающих!
5000920 Пришло любовное СМС! Перевожу - Суслик Между Сис..!

АЙ-ФРИ-ЭКСКЛЮЗИВ Отправь код на номер 4448

00311928 — 00311927 — РАЗГОРЯЧЕННЫЕ КРАСОТКИ ИГРАЮТ С МУЖСКИМ ИНСТРУМЕНТОМ. ЗАКАЧАЙ, И ДЕВОЧКИ ЗАЙМУТСЯ ТВОИМ ХОЗЯЙСТВОМ.

00311904 — 00311903 — Ангелочек и чертёнок: какой он, твой котёнок? Закачай сверкающее волшебство себе в телефон!

ВСЕ О ЛЮБВИ

5318 Первый раз. Советы начинающим
5319 Лучшие способы соблазнения парней
5329 Как пережить несчастную любовь
5321 Признайся в любви по-особому!
5322 Узнай, как влюбить в себя любого
5323 Любовные секреты от профессионалов
5324 Научись страстно и незабываемо целоваться

АЙ-ФРИ ЗВОНКИ — Реалтоны всех форматов

ЛУЧШИЕ ЗВОНКИ — Отправь код на номер 4446

88107638 С вами очень хотят поговорить... Звоночек примите... Разговаривать будем?
88107639 Это твой телефон говорит, эй, хозяин, тебе кто-то звонит, и потом чтобы не говорил.
88107751 **Телефон-ребенок.** Не вытащишь телефон из кармана - Написяю!!! (детским голосом)
88107632 Вас беспокоит мобильная секретарша. Шеф вы меня слышите? Звонок на линии.
88107624 Буду пЕЕть фальшиво,.. пока ты трубку не возьмешь (фальшивым голосом)
88107696 **Звонок от мамы.** Это я – твоя мамуся звоню! Вся я извелася - прямо не могу!
88107692 Блатофон. Хозяин в натуре давай отвечай (в стиле шансона)
88107625 Смска пришла. Читай, щекотно же! (не по-детски весёлый смех :)
88107618 Это хтой-то? Это гдей-то? Это чавой-то? (голосом глухой бабульки)
88107777 1000 чертей! Кто звонит во время шторма!? (голосом злого пирата)
88107748 R n'B - звонок. ЗвОнют, зво-зво-звонют трубку возьми!
88107635 **Будильник..** Быстро вставай на работу. Пора бабки зарабатывать!
88107694 **Любимый звонит.** Любимая моя, возьми трубку!
88107749 **СМС-Граната..** СМС летит! Зззззз-БУМ!

88107684 Пение птиц — Чукча однако, СМСа поймал. Хозяин брать будешь? 88107753
88107686 Мяуканье кошки — Не возьмешь трубку - У-КУ-ШУ! **Ревнивый звонок** 88107731
88107682 Смех бешеной коровы — Трубку вазьми! Пабазарить нада!. **Шепелявый** 88107730
88107691 Crazy Лезгинка (ремикс) — Хор животных (песня веселых животных) 88107761
88107697 О соле мио (фальшивым голосом!) — Мяу. Тьфу! Дзынь! **Пьяный телефон** 88107726
88107690 Ваше превосходительство!! Звонят-с! — Милая, это я - очень соскучился! 88107745
88107687 Дэвушька с красывый попка, трубку вазмы! — Вставай бабки зарабатывать! 88107724
88107746 Первый-первый ответь второму, прием! — Древний телефонный аппарат 88107722
88107760 Я СМСка - я прислалась (печальным голосом) — Сирена воздушной тревоги 88107702
88107757 Скулящий телефон. Хозяин, трубочку возьми.. — Рыбо мОе, тебе сообщение 88107729

Хочешь услышать, как звучат голосовые звонки - набери 0878
Убедись, что твой телефон поддерживает звонки

SALE **Любые 20 звонков по цене 2-х** Отправь 382 на 4449

АЙ-ФРИ МЕЛОДИИ/МР3

Для заказа реалтона/Mp3 замени X на 5 и отправь код на номер 4448

В коде мелодии замени х на:
1-для заказа моно-мелодии Nokia или Samsung,
2-для моно-мелодии Siemens,
3-для моно-мелодии SonyEricsson,
4-для полифонической мелодии для телефонов, поддерживающих загрузку мелодии через WAP
и отправь код на номер 4446

НОВИНКИ
Фонари. Город 312 X3992439
Dancing. Сердючка X3992529
Знаешь ли ты. МакSим X3992502
Song number one. Серебро X3992539
Стань для меня. Билан Дима X3992495
Фильм не о любви. Дайнеко Виктория X3992493
Зеленоглазое такси (remix) Global Deejays X3992454
Падали, но поднимались. Хворостян Алексей X3992540

МОБИЛЬНЫЙ ХИТ-ПАРАД
X3992507 **Максим.** Отпускаю
X3992234 **Город 312.** Останусь
X3992260 **Челси.** Самая любимая
X3992255 **DJ Дождик.** Я ненавижу
X3992263 **Лигалайз.** Будущие мамы
X3992494 **Терлеева Елена.** Солнце
X3992253 **X-Mode.** В мире животных
X3992247 **Т/с "Кадетство".** Ранетки
X3992551 **Айдамир Мугу.** Черные глаза
X3992555 **Фактор 2.** Ты осталась одна
X3992510 **Серега.** Миллион долларов США
X3992552 **Жуков Сергей.** Девочка не спит
X3992233 **Многоточие.** В жизни так бывает
X3992503 **Билан Дима.** Невозможное возможно
X3992245 **Т/с "Не родись красивой".** Вижу тебя
X3992249 **Дискотека Бавария.** Если хочешь нажраться
X3992271 **Задорожная Настя.** Зачем топтать мою любовь

НАШИ ФИЛЬМЫ
Я нарисую любовь. **"Любовь-Морковь" К. Орбакайте** X3992457
А напоследок я скажу **К/ф "Жестокий романс"** X3992284
Прекрасное далеко. **К/ф "Гостья из будущего"** X3992547
Ангел - спаситель мой **Т/с "Врачебная тайна"** X3992299
Госпожа удача **К/ф "Белое солнце пустыни"** X3992279
Дети воды. **Т/с "Молодые и злые" гр. ExNN** X3992464
Позвони мне, позвони **К/ф "Карнавал"** X3992280
Вальс. **"Мой ласковый и нежный зверь"** X3992274
Основная тема **К/ф "Дневной дозор"** X3992580
На пороге неба **К/ф "Волкодав"** X3992298
Чудесная страна **К/ф "Жмурки"** X3992473
Лебединая. **К/ф "Бой с тенью"** X3992278
Вне зоны доступа. **"Питер ФМ"** X3992272
Т/с "Моя прекрасная няня" X3992578
(dance version) **К/ф "Жара"** X3992286
К/ф "Охота на пиранью" X3992576
К/ф "Граффити" X3992488

Второй МР3 В ПОДАРОК!

ШАНСОН
X3992403 Мурка
X3992404 **Бутырка.** Икона
X3992432 **Дюмин А..** Шпана
X3992424 **Круг Михаил.** Кресты
X3992420 **Круг Михаил.** Кольщик
X3992411 **Бутырка.** Запахло весной
X3992571 **Жаров Геннадий.** Ушаночка
X3992438 **Успенская Люба.** Карусель
X3992425 **Бутырка.** Не крутите глобус
X3992414 **Наговицын Сергей.** Белый снег
X3992412 **Круг Михаил.** Владимирский централ

ЗАРУБЕЖНЫЕ ХИТЫ
Et si Tu N'existais Pas (Monster DJs mix) **Joe Dassin** X3992324
Leva's Polka DJ Slon rmx. **Loituma** X3992321
Smooth Criminal **Michael Jackson** X3992334
Every Single Day. **Benassi Bros** X3992307
Billie Jean **Michael Jackson** X3992326
Satisfaction. **Benny Benassi** X3992312
I Like It. **Narcotic Thrust** X3992303
Freak On A Leash. **Korn** X3992485
My adidas **RUN-DMC** X3992335
Mama Mia. **In-Grid** X3992319
Kylie. **Akcent** X3992302

РУССКИЕ ХИТЫ
X3992351 **Reflex.** Танцы
X3992352 **Звери.** Танцуй
X3992542 **Лигалайз.** Джаная
X3992358 **Масскева.** Разные
X3992541 **DJ Дождик.** Почему же
X3992448 **Борзов Наик.** Три слова
X3992341 **Серега.** Черный бумер
X3992574 **Пьеха Стас.** Напиши мне
X3992357 **Сказка.** Куришь в окошко
X3992517 **Серега.** Возле дома твоего
X3992545 **Жуков Сергей.** Капали слезы
X3992513 **Тальков Игорь.** Летний дождь
X3992342 **Дыши.** Взгляни на небо (Дыши)
X3992348 **Согдиана (Фабрика 6).** Сердце - магнит
X3992349 **Пьяные жЫвотные.** В мире пьяных животных
X3992492 **Дайнеко Виктория.** Я просто сразу от тебя уйду

ПОПУЛЯРНЫЕ
Песня Коня. **М/ф "Алеша Попович и Тугарин Змей"** X3992369
Песенка Мамонтенка. **М/ф "Мама для мамонтенка"** X3992364
Основная тема **М/ф "Ледниковый период 2"** X3992371
Песенка Чебурашки **М/ф "Крокодил Гена"** X3992446
Кручу, кручу педали **М/ф "Кот Леопольд"** X3992442
Кабы не было зимы. **М/ф "Простоквашино"** X3992584
Песенка о лете. **М/ф "Дед Мороз и лето"** X3992372
Мы Бандито. **М/ф "Капитан Врунгель"** X3992441
Жили у бабуси два веселых гуся X3992477
Давай за... (Любэ). **Т/с "Спецназ"** X3992396
Юность в сапогах. **Т/с "Солдаты"** X3992491
Три белых коня **К/ф "Чародеи"** X3992385
Лунная соната **Бетховен** X3992379
Щелкунчик. **Чайковский** X3992386
Беловежская пуща X3992582
Фламенко **Дидюля** X3992387

Получи В ПОДАРОК полный каталог мелодий и звонков Отправь 559 на номер 4443 — Только для телефонов с поддержкой Java

АЙ-ФРИ МЕЛОДИИ — Отправь код на номер 4446

Внимание! В коде мелодии обязательно замените X на цифру 1 для монофонии Nokia или Samsung, 2 для монофонии Siemens, 3 для монофонии SonyEricsson, 4 для полифонии Nokia, Siemens, SonyEricsson, Panasonic, Alcatel, Motorola, LG, Philips, Pantech, Sagem MyX и прочих поддерживающих загрузку мелодий через WAP.

НОВИНКИ
Jump. **Madonna** X8107696
Жизнь. **Лигалайз** X8107702
Relax, take it easy. **Мика** X8107751

РЕКОМЕНДУЕМ
X8107617 **Usher.** Yeah!
X8107606 **Arash.** Boro Boro
X8107603 **50 Cent.** Candy Shop
X8107611 **Shakira.** La Tortura
X8107771 **Taco.** Puttin' on Ritz
X8107618 **Eagles.** Hotel California
X8107614 **Europe.** Final Countdown
X8107624 **Juanes.** La Camisa Negra
X8107632 **Enigma.** Return to Innocence
X8107612 **James Last.** Одинокий пастух
X8107748 **Банд'Эрос.** Коламбия пикчерз
X8107625 **Билан Дима.** Never Let You Go
X8107601 **Т/с "Бандитский Петербург"**
X8107638 **Нэнси.** Дым сигарет с ментолом
X8107635 **Шелег Михаил.** За глаза твои карие
X8107639 **Frank Sinatra.** Strangers In The Night
X8107602 **Modern Talking.** You're My Heart You're My Soul

What goes around comes.... **Justin Timberlake** X8107746
Wait a minute. **Pussycat Dolls feat Timbaland** X8107731
Hips Don't Lie. **Shakira feat Wyclef Jean** X8107691
В небо (из к/ф "Параграф 78"). **Слава** X8107768
Клубная зона. **Карина/Доминик Джокер** X8107697
Холодно в городе. **Пугачева Алла** X8107729
Proper education. **Eric Prydz** X8107761
Say it right. **Nelly Furtado** X8107757
Sexyback. **Justin TimBerlake** X8107694
Glamourous. **Fergie/Ludacris** X8107760
Билет на самолет. **Масскева** X8107777
Girlfriend. **Avril Lavigne** X8107769
Chori Chori. **Arash/Aneela** X8107692
Buttons. **Pussicat Dolls** X8107722
Цветок и нож. **Виа Гра** X8107726
Fergalicious. **Fergie** X8107730
Заморочки. **Сливки** X8107772
Grace Kelly. **Мика** X8107753

ЗАРУБЕЖНЫЕ ФИЛЬМЫ
X8107656 **"Профессионал"**
X8107655 **"Mortal Kombat"**
X8107659 **К/ф "Твин-Пикс"**
X8107662 **К/ф "Терминатор"**
X8107643 **"Красотка".** Pretty woman
X8107641 **"Титаник".** My Heart Will Go On
X8107658 **"Мадагаскар".** I Like To Move It
X8107745 **К/ф "Полицейский из Беверли-Хиллз"**
X8107664 **Розовая Пантера.** Pink Panther (Remix)
X8107650 **"9 1/2 недель".** You can leave your hat on

НАШИ ХИТЫ
Аэропорты **Агутин Леонид/Пресняков Владимир** X8107690
Если хочешь остаться **Дискотека Авария** X8107673
Shattered Dreams **Лазарев Сергей** X8107749
Я тебя никогда не забуду. **Юнона и Авось** X8107774
Малинки **Дискотека Авария/Фриске** X8107684
Это была любовь. **Билан Дима** X8107686
Белые розы. **Ласковый май** X8107670
Пошлю его на.. **Лолита** X8107681
Нежность. **МакSим** X8107682
Л.М.Л.. **Виа Гра** X8107687

Прослушай мелодию, прежде чем заказать ЗВОНИ 0878

АЙ-ФРИ ЛОГО* — Отправь код на номер 4446

В коде картинки замените X на: цифру 1 для телефонов Nokia, цифру 2 для телефонов Siemens

X8108237 X8108223 X8108261 X8108236 X8108238
X8108282 X8108264 X8108234 X8108276 X8108302
X8108300 X8108225 X8108294 X8108291 X8108230

АЙ-ФРИ JAVA-ИГРЫ — Отправь код на номер 4449

ЭКСКЛЮЗИВ

3D Ралли — 4661076 — Современный движок игры позволяет достичь невиданных по уровню графики и удивительной физики поведения машины.

Виртуальный котенок — 4661075 — Заведи себе виртуального котенка. Он вырастет в любящее создание и подарит тебе много приятных минут.

HOT

4661074 — Закрывая глаза вы будете видеть брызги неона по сторонам и пламя из выхлопной трубы идущей впереди машины.

4661072 — Смертоносный вирус вот-вот поразит человечество. Только отчаянная смелость и мужество могут спасти мир.

4661071 — Нет бессмертных людей, или богов - но бессмертны сказания о них, и легенды, истории о героях, злодеях и кровавых битвах..

4661073 — 1945 год. Германия, Берлин. Ты - русский офицер, который тайно проник в секретное укрытие Третьего Рейха.

NEW 4661066 — Превращайся из робота в машину и используй в бою особое оружие. © 2007 Hasbro © 2007 DreamWorks LLC Paramount Pictures Corp.

NEW 4661067 — Официальная мобильная игра по фильму Fantastic Four Silver Surfer Rising (Фантастическая четверка 2: Вторжение Серебряного серфера).

NEW 4661068 — Останови Зеленого Гоблина и Песочного человека, а также верни Человеку-Пауку его привычный образ!

NEW 4661069 — Играй за капитана Джека или Уилла Тернера, сражайся в битвах, получай добычу и иди за приключениями! ©Disney

3 эротические игры по цене 1-ой Отправь 374 на номер 4449

4661070 — Они обожают пиццу и знают секреты ниндзя. Они живут в канализации, но все злодеи мира боятся их.

Вторая игра в ПОДАРОК!

4661065 — Стань одним из самых знаменитых гангстеров, завоюй доверие крестного отца, но помни, что предательство означает смерть!

4661064 — Продолжение сумасшедшего гангстерского блокбастера, покорившего все компьютеры и игровые приставки мира.

4661063 — Построй свою армию, разработай тактику нападения и возьми противника хитростью.

4661062 — Супер-популярная игра этого лета. Отдых, солнце, песок, ну и конечно, пляжный футбол. Зарядись позитивом.

4661061 — Эта захватывающая игра - прототип самой популярной китайской мозаики, появившейся 20 веков назад.

4661060 — Это идеальная игра, в которую можно играть в любом месте и в любое время. (C) 2005 Celador International Ltd

4661059 — Больше драйва, больше сражений! Дюк Нюкем возвращается в новой ядерной игрушке про ужасный атолл Бикини

4661053 — Полная мобильная реинкарнация мистического боевика "Призрачный Гонщик" с Николасом Кейджем @Hands On

4661055 — Эта мобильная игра перенесёт тебя в центр самых знаменитых сражений Второй Мировой Войны.

4661054 — Нереальная скорость и действительно "горячие" трассы!!! Заведите моторы и вперед, в самую захватывающую гонку в истории подземных соревнований!

4661057 — Новый тетрис в стиле Techno! Эта отличная многоуровневая головоломка включает в себя целых четыре вида игры.

4661056 — Вам предстоит пережить приключения молодого Артура и двух его друзей - Селении и ее брата Барахлюша.

4661058 — В этой игре вы на себе испытаете все сложности тренерской работы.

ХАЛЯВА 6 игр за 50 центов Отправь 381 на номер 4449

Все демо-версии игр бесплатно на WAP.I-FREE.RU или отправь 598 на 4446

ПОЛУЧИ В ПОДАРОК самый полный каталог лучших игр и слайд-шоу. Отправь 559 на 4443

Убедись, поддерживает ли игру твой телефон на wap.i-free.ru. Даже если ты закачаешь игру, которая не подходит к твоему телефону, ты сможешь бесплатно выбрать любую другую игру

i-FREE wap.i-free.ru

Станьте нашими любимыми клиентами и получите:
- 30% скидку на все
- прогноз погоды, гороскопы, анекдоты бесплатно
- подписку на лучшие новинки от Ай-фри
- приятные подарки

Зарегистрируйтесь на wap.i-free.ru, отправьте 505 на 4443.

Андрей, руководитель wap.i-free.ru

АЙ-ФРИ ТЕМЫ — Отправь код на номер 4448

Твой телефон будет в твоем стиле: Фон, значки, индикаторы и окна станут такими, какими ты их захочешь увидеть

Вторая тема в подарок!

00312509 00312505 00312510 00312504 00312508

АЙ-ФРИ ВИДЕО — Отправь код на номер 4448

Горячий хип-хоп — Эпизод1:00312360 Эпизод2:00312502

00312503 Шаловливые ручки в джакузи
00312303 Супер-очки сквозь одежду
00312258 Домохозяйка и сантехник
00312031 Забавы в женской душевой
00312119 Сгорает от страсти
00312192 Мускулистый жеребец
00312216 Все крупным планом
00312251 Блондинка с брюнеткой зажигают
00311950 Славный ротик
00311949 Она делает все сама

При покупке видео, второй видеоролик В ПОДАРОК!

АЙ-ФРИ КАРТИНКИ — A - анимация

НОВАЯ КОЛЛЕКЦИЯ ★ НОВАЯ КОЛЛЕКЦИЯ

Отправь код на номер 4447

2000924 5000924 1000923 4000921 8000924 4000924 3000924 6000924 0000924

Отправь код на номер 4446

88108319 88108325 88108310 88108336 88108320 88108341 88108355 88108327

ЗАКАЖИ КАРТИНКУ ВЫБЕРИ ВТОРУЮ В ПОДАРОК

88108373 88108304 88108360 88108314 88108353 88108308 88108368 88108383 88108331

88108376 88108328 88108363 88108334 88108326 88108356 88108333

ХОЧЕШЬ ПОГОРЯЧЕЕ? Получи сразу запретные картинки(25) видео(18), слайд шоу (13) 18+ Отправь ERO1 на 4161

* Отображение логотипа в телефоне зависит от характеристик экрана, в случае если у вас монохромный экран, вы получите черно-белую картинку. На правах рекламы Лиц. № 40717, 40718

Для заказа поли мелодий, MP3, картинок, доступа в каталог необходимо иметь возможность Вап-доступа в Интернет, который оплачивается дополнительно согласно вашему тарифному плану. Чтобы настроить ВАП, звоните с мобильного на номер 07242. Стоимость запроса на номер 4443 составляет $0,15, на 4444 - $0,30, на 4445 - $0,60, на 4446 - $0,99 (аб. МегаФон -27 руб., аб.МТС-29 руб., Билайн - 30 руб.), на 4447-$ 1,3, на 4448 - $2 (аб. МегаФон 90 руб., аб. МТС-58 руб., Билайн 59 руб.), на 4449 - $3 (аб. МегаФон -120 руб., аб. МТС-88 руб., Билайн 93 руб.), на 4161 - $4,75 (аб. Мегафон -143 руб., аб. МТС-137 руб., Билайн 144 руб.), стоимость минуты звонка на номера 0836, 0878 составляет $0.99 (аб. Билайн-30 руб.), на номер 07242 - $0.17 (аб. Билайн- 5 руб.) по курсу ЦБ РФ без учета НДС. Отправляя заказ, вы даете согласие на получение дополнительной информации об услугах Ай-фри. Подробная инструкция, стоимость услуг, информация о лицензиях, список поддерживаемых моделей и полный каталог - на www.i-free.ru или wap.i-free.ru. Служба поддержки: support@i-free.ru, Россия: 07242 (с моб. тел.), (495) 740 48 55, (812) 438 16 76, Украина (044) 239 23 61. Гарантированный срок действия тарифов и кодировки 3 месяца с момента выхода издания. (c) EMI Music Publishing Ltd. / ЗАО «С.Б.А. Мьюзик Паблишинг» (p) EMI Records Limited (c) ООО «Музыкальное Издательство Свит Олби Мьюзик»

КЛЕЩ

Наш бывший соотечественник живет в Германии. Жил себе не тужил... Да вдруг тут на пикнике вцепился в него клещ... Ну, он старым испробованным методом вытравил его из-под кожи... Пришел к врачу за прививкой.

Врач сделал укол и спрашивает: «А как вы клеща-то вытащили?»

Наш герой: «Как-как, в рюмку масла налил и перевернул на место укуса. Клещ и вылез».

Врач округлил глаза и сказал: «Вы что, как так можно. Это же не гуманно. Клещ испытал стресс во время такой операции...»

Случай с доктором

– Доктор, у меня все болит...

– Ну что ж, больной, показывайте ваше все...

...Да, батенька, эк у вас ваше все запущено... Боюсь, теперь вам придется называть это как-нибудь иначе...

– А как вы посоветуете, доктор?

– Я думаю, теперь ваше «все» правильнее всего называть «ничего».

Артур ВЕТРОВ

ОПЕРАЦИЯ

Действующие лица:
Врач
Больной

Акт первый (и последний)

Операционный стол. Доктор склонился над больным. Что-то режет, выбрасывает в ведро куски мяса.

Больной: Доктор! А я буду жить?

Доктор: А толку-то...

Больной: Доктор, а почему вы меня без наркоза оперировали?

Доктор *(растерянно)*: Разве? Странно... То-то я смотрю, вы как-то беспокойно себя ведете. Кричите, вырываетесь... А вот вопросы, батенька, здесь задаю я! *(Зашивает больному живот.)* Не жмет?

Больной: Да так... А что за вопросы, доктор?

Доктор: Вам цветные сны снятся?

Больной: Ну...

Доктор: Что – ну? Что – ну? В глаза мне смотреть! Снятся?

Больной: Странные у вас вопросы, доктор!

Доктор *(уже спокойнее)*: Почему же странные? *(Перекусывает нитку.)* Я же по специальности – психоаналитик. А не хирург. Это я с вами так... Товарища заболевшего заменяю...

Конец

Александр МЕШКОВ

Путешествие

В хирургическом отделении городской больницы начинался утренний обход.

– Как самочувствие? – поинтересовался врач у своих подопечных.

– У меня хорошее, – бодро ответил больной Иванов.

– А у меня плохое, – пожаловался Савченко.

– То есть в среднем удовлетворительное, – констатировал доктор и отметил что-то у себя в тетради.

Затем он снова обратил свой взор к пациентам.

– Наверное, тоскливо здесь лежать?

– Еще как, – вздохнул Савченко.

– В таком случае я бы на вашем месте использовал пребывание на лечении с пользой для себя, – посоветовал хирург. – Есть возможность съездить по линии медицинского обмена в настоящий круиз, мир посмотреть.

– Как же мы поедем, если мы лежачие? – удивился Иванов.

– Очень просто. Через неделю экскурсионный санитарный поезд отправляется в круиз вокруг Европы с посещением лучших больниц Парижа и Рима. А какая вам разница, где лежать – в палате или в поезде.

– Надо подумать, – простонал Савченко.

– А что здесь думать? Надо ехать, – решительно сказал Иванов. – А то когда еще выпадет возможность побывать в парижском морге!

Евгений МИКУНОВ

Помощники врачей

Хорошее это дело – людей лечить. А чтоб врачей было больше, кому-то нужно делать людей больными. Для этого существуем мы – скромные инфекционники, чихающие в автобусах.

Александр ПАССЕТ

Лечение

Чувствую, пришла пора. Жена Симочка психует. Рвет и мечет. Звоню Эмме.

– Эммочка! Давай. Устраивай скандал своему придурку. И гони из дома. Пришла пора.

Симочке объявляю, что отбываю на несколько дней в командировку. И отбываю к Эмме. Ее придурку деваться некуда – он отбывает к моей.

Через несколько дней все в порядке. Вот так и лечимся.

Рашид РАХМАТУЛИН

АНЕКДОТЫ

ПРО ВРАЧЕЙ И БОЛЬНЫХ

– Доктор! Почему у всех дети при рождении плачут, а мой засмеялся?

– Опять?! Я же говорил акушерке Ивановой: «Надевай маску, когда роды принимаешь!»

* * *

Беседуют два врача:

– Коллега, вы уже слышали о нашем новом гинекологе?

– Это который оглох два года назад?

– Да, и теперь он научился читать по губам...

* * *

Не слышны в мозгу даже шорохи...

* * *

Если у вас нет паранойи, то это еще не значит, что за вами не следят!

* * *

Выпил одновременно бутылочку «Имуннеле» и «Актимель».

Теперь я знаю, что у бифидобактерий тоже есть враждующие группировки.

* * *

– Что вас поражает в науке?

– Пасту для зубов проверяют на яйцах!

* * *

Хороший врач может прибавить несколько лет к продолжительности вашей жизни. И это только в комнате ожидания...

* * *

Утром медсестра заходит в палату. Один из больных ей говорит:

– О, вы сегодня встали не с той стороны кровати!

– С чего вы взяли?

– А у вас на ногах тапочки хирурга.

* * *

Приходит женщина с ребенком к врачу. Врач осмотрел дитя и спрашивает:

– Он на грудном вскармливании или на искусственном?

– На грудном! – отвечает баба.

Доктор:

– Раздевайтесь... Снимите лифчик.

Врач долго мнет сиськи и выдает:

– Хм... Так у вас молока нет! Неудивительно, что ребенок голоден!

Баба:

– Вообще-то я его тетя, но я так рада, что зашла!..

* * *

– Я вам дам отличный совет, как не терять волосы.

– Да, доктор, что же нужно делать?

– Пришейте внутри парика метку с вашим именем.

* * *

Если вспомню, расскажу анекдот про склероз...

* * *

– Доктор, больной из шестой палаты объявил себя Цезарем и рвется громить карфагенян.

– В смирительную рубашку его!

– А из восьмой – говорит, что он Дон Жуан...

– А этого – в смирительные штаны!

* * *

Ирландец начал неважно себя чувствовать и пошел на осмотр к врачу, а заодно прихватил с собой сынишку. Пришел к врачу, тот его осмотрел по полной программе – анализы, рентген, все дела – и говорит: у вас, мол, уважаемый, рак в последней стадии, жить вам 2–3 месяца, примите мои соболезнования и проч.

Ну, ирландец вышел на улицу и сыну говорит – что ж, мол, согласно старым ирландским обычаям надо такое событие в пабе отметить. Заваливаются они в ближайший паб, естественно, у мужика там знакомых полно, он объявляет круговую и заявляет, что жить ему осталось мало и хочет он насладиться этой частью Вселенной по полной программе. Все, конечно, соболезнуют, спрашивают, в чем дело, а он им всем и говорит, что вот, мол, только что от врача, и он мне сказал, что через 2–3 месяца помру я от СПИДа.

Сынишка, слыша такие речи, толкает батьку под столом, тихонько так на ушко шепчет: мол, пап, тебе ж доктор про рак говорил, а ты что ж?

На что ирландец ему тоже на ушко отвечает: сынок, ты ж не хочешь, чтобы все эти обормоты через два месяца спали с твоей мамой...

* * *

– Доктор, а что такое «нетрадиционный наркоз»?

– А вот это, больной, вам знать не положено – допивайте свою водку, вот вам еще кружка пива и лезьте на операционный стол...

* * *

– Вот это – от усталости, это – от нервного напряжения, а это – от депрессии.

– Спасибо, доктор, спасибо... А у вас кроме водки ничего нет?

* * *

Коллеги-стоматологи обсуждают пациентов:

– Ты не брезгуешь лечить проституток? Ведь за час до твоего сеанса у них во рту мог быть совсем другой сеанс.

– Да, это так, но зато как они стонут, сидя в кресле!

* * *

Каннибал приходит на прием к диетологу.

– Доктор, скажите, а мне можно есть сырые яйца?

– Да, конечно, голубчик... Ой, что вы делаете?

* * *

В больнице врач спрашивает больного с тяжелым отравлением:

– Голубчик, и как это вас угораздило?

– Хотел заморить червячка – но никак не мог предположить, что он от одного беляша подохнет.

* * *

Врач спрашивает у медсестры:

– Вы наркоз больному сделали?

– А зачем? Он же глухонемой.

* * *

– Больной, на что жалуетесь?

– На утечку информации, доктор!

– А в чем дело?

– Агент похоронного бюро пришел раньше вас!

* * *

– Доктор, у меня с алкоголем проблемы!

– Что случилось?

– Денег нет!

* * *

Мужик в шоке выходит из кабинета врача-аллерголога, читая запись в своей медкарте: «Больной не переносит яйца, необходимо их исключить».

* * *

Психиатр выписывает из больницы пациента, страдавшего манией величия.

– Как себя чувствуете? Вас больше не тянет на Корсику?

– Спасибо, доктор. Поеду доживать свой век на остров Св. Елены.

* * *

Умирает мужик от простуды...

И просит доктора:

– Слушай, я тебе еще и заплачу, но напиши мне, что я умер от СПИДа!

Доктор:

– Зачем?!

– Во-первых, себя реабилитируешь, СПИД же не лечится, потом, до моей стервы больше никто пальцем не дотронется, а тот кобель, что ее уже пять лет имеет, повесится!

Просматривал карту Казахстана, нашел замечательный населенный пункт. Называется – Баянаул...

Студент сдает лабораторную работу. Преподаватель, посмотрев его записи:
– Не понял... идите думайте!
Студент, отойдя пару метров:
– Вот сука, он, видите ли, не понял, а думать должен я идти!

ИСТОРИИ ИЗ КОМПЬЮТЕРНОЙ СЕТИ INTERNET

Фото: ЕРА

У нас в городе появился новый магазин. В темное время суток он часто называется «ОРАЛ». Когда владельцам удается починить вывеску, получается «КОРАЛЛ». Но на лица входящих, при неполном названии, стоит посмотреть!

В Пенсионный фонд приходит древняя старушка. Обращается к оператору за стойкой:
– Девонька, мне пенсию в этом месяце не принесли!
– Как так, не может быть!
– Да меня даже в списках нет на получателей!
– Сейчас в компьютере посмотрим...
Девушка ковыряется в компьютере, потом поднимает глаза на старушку и говорит:
– А сколько вам лет?
– 100 на прошлой неделе стукнуло!
– Ой, а у нас в программе только две цифры в возрасте предусмотрены... Ваш возраст сбросился, и программа вас не «видит» как пенсионерку...

Веселая компания, все пьют водку. Одна из девушек шутя произносит:
– Ой, столько водки. Кто ж меня домой понесет?
Парень:
– Хочешь, я?
Девушка (кокетливо):
– Да ты пополам сломаешься.
Парень:
– Ничего! И не такие диваны таскал!

Рядом с дорогой – большой металлический щит. Изображены горящие хаты, разбитые автомобили, люди, лежащие в обнимку со свиньями, топор в телевизоре и прочие элементы бытового разложения. Под всем этим великолепием – большая обличительная «ЗЛОУПОТРЕБЛЕНИЕ АЛКОГОЛЕМ!». А чуть выше чьей-то шкодливой рукой так же крупно приписано: «ДА ЗДРАВСТВУЕТ»...

Дочке лет 5. Веду ее из детского сада. Дочка:
– А мы сегодня в младшую группу ходили смотреть рыбок, черепаху и крысу.
Я:
– А у вас в группе никого, что ли, нет?
Дочка:
– Есть – воспитательница!

Объявление в лифте: «Курить в лифте разрешается дебилам и лицам, приравненным к ним».

Друг рассказал. Он сдавал на права (теорию). Сдавали втроем – друг, его супруга и их товарищ. У друга фамилия Морозов, у товарища – Дедов. Стоят они около двери, ждут, пока вызовут. Вызывают:
«В кабинет приглашают Дедов, Морозов».

Иду в сторону улицы Циолковского. У дороги мужики квасят портвейн. Останавливаюсь, интеллигентно спрашиваю: «Мужики, а мне до Циолковского далеко?» Все трое замирают и пристально меня разглядывают. Наконец один произносит: «Тебе? До Циолковского? Далеко-о-о-о».

Мужчина рассказывает в компании:
– Есть у нас один дом по Свердлова. В нем еще магазин «Дары природы» на первом этаже. Так вот, дом пользуется дурной славой. За последний год – три случая самоубийства. Последний случай: совсем недавно женщина выпрыгнула с третьего этажа и попала прямо на букву «Ы».
Компания печально молчит, а потом кто-то не выдерживает:
– А в каком слове?

Как известно, поправки, внесенные в избирательное законодательство, отменили порог явки, что уже успело привести к курьезам. Так, в Матвеевском сельском совете Целинного района кандидат в депутаты сельской Думы выбрал сам себя! Из тридцати избирателей к заветной урне пришли лишь двое – он сам и его знакомый. И голосование было признано состоявшимся – ничего не поделаешь, закон превыше всего...

Занимаюсь строительством. По службе катаюсь по разным инстанциям. В «Горводоканале» попросили разрешение на земляные работы. Прихожу в комиссию – сказали, справки не надо, можно без нее... Еду в «Горводоканал» – там говорят:
– Привезите справку о том, что справки не надо...

В Киеве есть улица (или проспект – не суть важно) Красных Казаков.
Одно время в районе этой улицы висел огромный плакат с рекламой какого-то магазина: сверху, большими буквами: «КОЖИ И МЕХА», и ниже, буквами почти такого же размера: «КРАСНЫХ КАЗАКОВ...»

А БЫЛ ТАКОЙ СЛУЧАЙ...

В американской передаче «Who wants to be the millionaire?» («Кто хочет стать миллионером?») показали самый лучший момент этой игры за ее историю. Парень уже имеет $500 000, последний вопрос, он может выиграть миллион, у него осталась одна подсказка, звонок другу.

Ну, он звонит отцу и говорит: «Папа, мне твоя помощь в принципе не нужна, я знаю ответ, просто я хотел тебе сказать, что я выиграл миллион».

Перестройка. Время талонов. Мамой закуплено импортное хозяйственное мыло зеленого цвета. Приезжаем с сестрой домой на выходные. Сестра забирается в ванну. После того как она вышла, мама обнаруживает, что в мыльнице лежит только зеленое хозяйственное мыло.

– Доченька, что ж ты не сказала, я бы тебе душистого мыла дала. Этим же зеленым мылом в Бельгии лошадей моют.

– А чем я хуже бельгийской лошади?

Компания. В числе других – семейная пара. Муж только что приехал из санатория. За столом вполголоса делится впечатлениями:

– Ходил на дискотеку, баб было много интересных. Танцую с молоденькой женщиной. А талия у нее, мужики, вот такая (соединяет ладони кругом) – тоненькая-тоненькая, и вот я...

И тут он натыкается на взгляд жены. И потухшим голосом заканчивает:

– ...глаза поднимаю, а она страшная-страшная...

Знакомому подарили специальный чемоданчик, который отличается сверхвысокой надежностью, водонепроницаемостью и т. д. Гарантия на него пожизненная, но в условиях написано, что гарантия не дается, если чемоданчик попал в лапы медведя, пасть акулы или руки ребенка до пяти лет...

Разговаривают две симпатичные барышни:

– Я видела – у него стоит!

– Да нет, не стоит у него. Сколько ни смотрела – не стоит.

– Послушай же, вот только вчера заходила, смотрю – стоит.

Тема разговора – стоит ли у начальника в кабинете принтер.

Телефонный разговор с работником военкомата:

– Как называется ваш военкомат?

– Военкомат Нижегородской области!

– Фамилия руководителя?

– Военный комиссар такой-то!

– Где вы находитесь?

– Я НАХОЖУСЬ В ДЕЖУРНОЙ КОМНАТЕ, В ВОЕНКОМАТЕ!!!

– Я имел в виду ваше местонахождение?!

– ПЕРВЫЙ ЭТАЖ, ПРОХОДНАЯ!!!

Институт, перед аудиторией, где идет экзамен, толпится народ. Прибегают двое ребят: «Дайте шпоры, кто уже сдал!» Хватают у двух девчонок шпаргалки и идут сдавать. Через полчаса выходит радостный первый: «Сдал на «3»!» Через 15 минут – мрачный второй: «Не сдал!»

– А шпора?

– Да посмотри, какая это шпора!

Показывает: «Билет № ... Вопрос 1 – это я знаю. Вопрос 2 – это я знаю».

Недавно стоял в аптеке в очереди. Впереди несколько человек, в том числе молодая мамаша с ребенком лет 6–7. Этот ребенок, желая всем продемонстрировать свое умение читать, начинает зачитывать названия лекарств на витрине. В конечном итоге доходит до слова «презерватив» и спрашивает: «Мама, а что это такое?» Вся очередь замирает в ожидании, как же мамаша будет выкручиваться? А та, нисколько не задумываясь и не смущаясь, выдает потрясающий по своей правдивости ответ: «А это чтобы голова не болела!»

В одном из пермских институтов преподавал некто Яков Иванович Козел. Бывалые студенты привыкли к его фамилии, уже не шутили на эту тему. Но вот первокурсники попадались...

На двери табличка: «Я. И. Козел». Заглядывает студент и спрашивает у самого Якова Ивановича: «Извините, вам кого-то еще подсаживают в кабинет?»

Суббота, утро. Я приехал из командировки ночным поездом. Решаю отоспаться всласть. Просыпаюсь от безумного шума. Придя в себя, понимаю, что соседи по лестничной клетке начинают что-то очень громко сверлить, видимо бетон, где-то рядом с моей дверью.

Поскольку спать уже невозможно, решаю налить воду в ванну. А ванна у меня находится рядом с той стеной, где, собственно, соседи и пытаются что-то просверлить. Соответственно соседи внезапно сквозь рев дрели слышат шум льющейся воды. Это приводит к неожиданному эффекту – слышу сдавленные крики: «Петька, е-мое, мы вроде трубу повредили!»

Через тридцать секунд я уже наслаждаюсь тишиной...

На украинском телевидении есть передача «Ключевой момент» – о поиске людей, которые давно потеряли связь друг с другом и хотят встретиться. Один из героев рассказывает, что впервые со своей женой приехал к ее матери в село, а теща возьми и умри. И звучит фраза, которую просто нельзя забыть: «Так я и попал с корабля на бал!»

Из разговора мужа с женой.

Жена:

– Милый, что за сперма у тебя на штанах?

Муж:

– Сперма? У меня на штанах?! Дорогая! Сперма была два года назад, а это наш подросший результат опять перепачкал папу кефиром.

В Австралии у каждой школы (колледжа и т.п.) есть свое имя. Сегодня сажусь в автобус – напротив меня три студентки чой-то радостно щебечут. А я тихо сползаю на пол – на каждой написано: «Korowa».

Как известно, испанская «Севилья» во второй раз подряд завоевала Кубок УЕФА. А раз «Севилья», значит, и бывший форвард питерского «Зенита», а ныне ее игрок Александр Кержаков. На спортивных сайтах, естественно, появилась масса комментариев на этот счет. Кто-то поздравлял Сашу с успехом, кто-то ехидничал, кто-то злословил и т.д. Одно послание было действительно остроумным: «Не целуй, не целуй, Санечка, Кубок, его Газзаев руками трогал!»

В гости заглянул приятель, учитель географии Борис Иванович. Выпили, конечно. Водка быстро кончилась, зато началось хорошее настроение. Бориса потянуло к прекрасному...

– Сергей Сергеич, а не сходить ли нам в театр?

Делов-то! Повесили на себя галстуки, поехали в Драматический.

Как истинные театралы, дождались самого интересного в воронежских спектаклях – антракта. В буфете взяли коньяку...

Минут через десять Борис Иванович накренился ко мне вместе с буфетным столиком: «Сергей Сергеич, а нет ли здесь поблизости еще театров?»

Звонит подруга, говорит: колесо проколола, но как-то странно – сверху колесо накачано, а снизу спустило...

М и Ж

Один мальчик девичник не испортит.

✿ ✿ ✿

– Мужчина, вы бы брали пример с моего мужа.
– А что он сделал?
– Ушел – и не вернулся.

✿ ✿ ✿

Женщина обращается к попутчику:
– Мужчина, вы случайно не подлец?
– Нет.
– Значит – показалось...

✿ ✿ ✿

Пожилая соседка зашла в гости к молодой женщине и, увидев ребенка, спрашивает:
– Ребенок у вас от Миши?
– Нет, от Миши у меня синяк.

✿ ✿ ✿

Жена донимает мужа:
– Ты меня любишь?
– Ты уже спрашивала.
– А что ты ответил?
– Что ты уже спрашивала.

✿ ✿ ✿

В семье бомжей жена строго спрашивает мужа:
– Ты почему дома не ночевал?
– Вокзалы перепутал.

✿ ✿ ✿

Парень обращается к отцу своей девушки:
– Я прошу руки вашей дочери.
– Вы что сегодня, сговорились? Жена просила – денег, сосед – дрель...

Евгений МИКУНОВ

Выкуп

Свадьба. Выкуп невесты. Подружка-свидетельница стоит наверху лестницы, не пускает жениха и свидетеля к невесте, по обычаю задавая каверзные вопросы жениху. На которые ни он, ни гости ответить не могут. И жених со свидетелем решают эту девушку просто обойти. А та, как оказалось, занимается восточными единоборствами. Так кинула обоих вниз – что у свидетеля один перелом, у жениха два – рука и нога. Родители и родственники жениха тут же заявили невесте и ее родокам: раз у вас свидетельница такая дура, значит, и ваша невеста такая же. Свадьбу отменили. Так и закончилась она на выкупе.

Из жизни женщин

Если женщина говорит, что ей не нужен никто другой, значит, она будет изменять только вам.

✿ ✿ ✿

Нельзя требовать от любимого человека больше, чем ему хочется.

✿ ✿ ✿

Если женщине не удается свести тебя с ума – значит, ты дурак.

✿ ✿ ✿

Трудно терять невинность в первый раз.

✿ ✿ ✿

Если женщина сдалась – значит, она победила.

Александр ПЕРЛЮК

Командировки

Возвращается муж из командировки, а жены дома нет. Он туда-сюда, везде проверил, а дома тоже нет... Соображал-соображал и понял, что надо было сначала жениться, а уже потом в командировку ехать...

✿ ✿ ✿

Возвращается муж из командировки, а дома жена, пятеро детей, теща, тесть, собака, кошка, попугай и еще какие-то родственники, приехавшие пожить из деревни... В общем, гам, шум, дым коромыслом... Входит и думает: а на фиг я сюда все время возвращаюсь...

✿ ✿ ✿

Однажды муж уехал в командировку то ли на Камчатку, то ли на Курилы, а билеты подорожали в два раза... Так и не вернулся из командировки... А какой анекдот мог бы получиться...

Александр БРЮХАНОВ

Под часами

– Мужчина, можно вас попросить об одолжении? Мне тут нужно с друзьями отойти. Если придет такая маленькая черненькая, в короткой юбочке – передайте, что Коля срочно уехал в командировку. Будет через неделю! А если высокая беленькая, в брючках – то забрали в армию. Вернется через полтора. Только не перепутайте.

Александр СЕМИКОВ

Несколько признаков того, что вы – блондинка

1. Вы открываете рот всегда, когда хотите что-то сказать.
2. Вы считаете, что белый цвет полнит голову.
3. Вы наверняка знаете две вещи. Или одну.
4. Вы одинаково хороши на цветных и черно-белых фотографиях.
5. Вы не смеетесь над анекдотами про блондинок, а записываете их как полезные советы.
6. Вы часто задумываетесь о беременности всего сущего.
7. Вы часто ловите себя на мысли, но не можете поймать.
8. Все хотят с вами поглубже познакомиться.
9. Вы не смотрите «Дом-2», как дура, а ведете его, как все нормальные люди.
10. Вам непонятно, зачем нищие просят на улице деньги. Неужели нельзя взять их как обычно, в тумбочке? Или снять с карточки!
11. Ваше серое вещество – белое.

К. БУРДА

Дорогие друзья!

Предлагаем вашему вниманию журнал "БЕЗ КОМПЛЕКСОВ":

– искусство обольщения
– пикантные конкурсы
– интимные тайны кинозвезд
– откровенные фото
– новости «горячего» кино
и многое другое

С июля – уже 32 страницы за ту же цену!

БЕЗ КОМПЛЕКСОВ

АНЕКДОТЫ

ПИКАНТНЫЕ

– О, дорогая! Я так хочу войти в тебя!
– Пароль!

Женщины! Хотите получать удовольствие от секса? Требуйте деньги!

Свечи с ментолом! Свежесть не только дыхания!!!

– Кто эта голая женщина на фотографии?
– Это Лидия Петровна. Она работает на нашей фабрике презервативов.
– Кем?
– Формочкой!

Рисунки Н. КИНЧАРОВА

Муж устроился на консервный завод и перестал спать ночами. Жена спрашивает:
– Ну что случилось, родной?
– Ты понимаешь, каждую ночь снится мне сон, что я член в овощерезку засовываю. Просыпаюсь весь в поту.
– Ну это ж ненормально, может, к врачу сходишь?
– Да ну, ладно, к врачу! Само пройдет.
Проходит несколько дней, приходит муж с работы – весь бледный, руки трясутся. Ну, жена сразу поняла:
– Что? Сунул?
– Ага.
– Ну и что?
– Уволили.
– Да понятно, что уволили. А с овощерезкой что?
– А-а-а. Ее тоже уволили...

Девушка звонит своему парню из такси:
– Выходи через 5 минут, заплатишь, а то у меня наличных нет.
Парень:
– Расплатись натурой, сегодня же отдам!

Телерепортер снимает сюжет про жену известного летчика-испытателя:
– Ну и последний вопрос: когда ваш муж выполняет фигуры высшего пилотажа, вы не волнуетесь, что он ошибется и сделает что-нибудь не так?
– Нет-нет! Ведь накануне вечером мы с ним проводим генеральную репетицию.
– Как, прямо в самолете?
– Нет. Самолетом бываю я.

– Как тебе Светка в сексе?
– Представь себе исполнителя хип-хопа со связанными руками...

Самая богатая мужская фантазия скрывается под самой короткой женской юбкой.

Если вы отправляетесь к морю с двумя девушками, следите, чтобы они загорали с разных сторон, иначе унылого однообразия в сексе вам не избежать.

Мужики! Теперь у нас есть отмазка на величайшую отмазку наших жен!
Когда Она на вашу попытку станет говорить, что у нее голова болит, скажите:
– Ну я же тебя не заставляю думать!

В зрительном зале кинотеатра погас свет, и вдруг громкий женский голос с последнего ряда:
– Ой, Миша, я и не знала, что вы – еврей!..

Подвыпивший молодой человек, с трудом концентрируя взгляд на пышной груди незнакомки:
– Вас как зовут?
– Катя!
Парень улыбается, переводит взгляд на другую грудь:
– А вторую?

Ночь. За стеной раздаются характерные скрипы и стоны. Затем проникновенный женский голос с придыханием произносит:
– Глубже... Глубже... Глубже...
Через какое-то время раздается отчаянный мужской тенорок:
– Я не могу глубже! Я могу чаще!

Решили три священника, поп, мулла и раввин, искупаться в озере. Пока они купались, собрался народ на берегу. Первым стал выходить поп. Прикрыл рукой наготу, схватил одежду и мигом в кусты. Аналогичным способом вылез мулла. Раввин же, когда вылезал из озера, закрыл руками лицо и, схватив одежду, умчался в те же кусты, где одевались его «коллеги».
– Брат, – обратились к раввину поп и мулла, кажется, ты не то прикрыл руками, когда из воды выходил.
– Я таки не знаю, как у вас, – отвечал ребе, – но мои прихожане знают меня в ЛИЦО.

В отделении милиции:
– Гражданин! Снова поступил сигнал, что вы избиваете жену!
– Я же объяснял, что это мы так сексом занимаемся.
– Но тут написано, что вы ей выбили все зубы!
– Я выбираю безопасный секс!

Плохая примета: девушка дает сразу в первый же день знакомства, но не вам.

В Петербурге был проведен соцопрос: «Вы «за» биотуалеты или «против»?» Оказалось: за биотуалеты ходит 30%, напротив ходит 20%, воздержалось 50%.

Старый, опытный продавец учит молодого работать:
– Вот приходит к тебе покупатель и спрашивает: дайте мне «Полироль» для мебели, а ты ему даешь «Полироль» и «Секунду» – средство для чистки стекол. Он спрашивает: зачем мне «Секунда», я не просил, а ты – ему: что ж, вы мебель почистите, а стекла грязные будут... Он и покупает. Приходит к тебе второй покупатель и спрашивает «Секунду», а ты ему даешь «Секунду» и «Полироль» для мебели. Он говорит: зачем мне «Полироль», я не просил, а ты – ему: что ж, вы стекла почистили, а мебель грязная останется... И он покупает. Вот так оборот идет и заработок увеличивается. Понял?
– Понял!
На следующий день молодой продавец стоит один за прилавком, подходит девушка и спрашивает:
– Дайте мне, пожалуйста, «Тампакс».
Он дает ей «Тампакс», «Секунду» и «Полироль».
Девушка:
– Зачем мне это, я не просила?
Продавец
– Ну, раз вам все равно сейчас нельзя «этим делом» заниматься, так хоть в доме чистота будет!

– Помните, в фильме «Вспомнить все», со Шварценеггером, про Марс, – там была такая женщина-мутантка с тремя грудями? Помните? Вот видите... Это-то вы помните, а третий закон Ньютона – нет!

Согласно опубликованной в женском журнале статье, о личности женщины может многое рассказать поза, в которой она спит.
Женщины, которые спят на боку, особо практичны.
Те, которые спят на животе, наиболее интеллектуальны.
И, наконец, те, которые спят на спине с ногами за головой, – пользуются наибольшим спросом.

Протокольные заметки

Честный человек всегда ворует в другом месте.

Если задержанный тянет руку к карману, милиционеры приходят в состояние полной готовности: не собирается ли этот подозрительный тип выхватить свой бумажник, чтобы с ними по-хорошему расплатиться?..

Два киллера сидят на крыше высотного дома с оптическими винтовками.

«Просто удивительно, как подешевела человеческая жизнь!» – со вздохом говорит один киллер другому.

Скупой платит дважды: сначала ментам, потом бандитам.

– Ты здесь не свисти: денег не будет. Или зубов.

Честному менту и денег дать не жалко!

Вечерело. На улицу вывалили хорошо отдохнувшие проститутки. За ними потянулись стражи порядка, влюбленные в это дело...

Напиваясь вечерами, Сидоров выходил на улицу и самым безжалостным образом грабил прохожих. Оправдывало его только то, что ему позарез нужны были деньги. Чтобы напиваться вечерами.

«263, 763, 232, 454... Кто же стоит за этими цифрами?..» – мучительно размышлял милиционер Хабибулин, рассматривая свой ИНН.

– Видишь этого типа? Сегодня был взят с поличным. Приходил в Сберегательный банк и вызывающе свистел!

На трассу выехала учебная милицейская машина. Курсантам выдали холостые патроны и картонные дубинки...

Нестор БЕГЕМОТОВ

Криминальная хрень

По сообщениям наших собственных корешей, на очередной стрелке у братвы опять состоялся гнилой базар на тему передела рынка.

✗ ✗ ✗

В Москве, в районе Лубянки, при попытке передать представителям органам российской контрразведки секретные чертежи натовских подводных лодок задержан американский шпион. Ну никак не угомонятся агенты братского империализма!

✗ ✗ ✗

Для демонстрации своего коронного трюка иллюзионист Э. Надувайло попросил у публики часы, золотые украшения, пятьсот тысяч баксов и самолет до Арабских Эмиратов.

Дмитрий КОЧЕТКОВ

Как много девушек...

Иду по улице. Навстречу девушка. Банально, да? Нет, прекрасно! Я говорю:

– Девушка, как прекрасно! Давай познакомимся?

Она поглядела на меня и молча с негромким истошным криком побежала.

Но тут из-за угла – другая. С тяжелой сумкой типа «пума». Тащит – аж ножки красивые пополам в коленках сгибаются. А я-то весельчак, каких поискать.

– Что, милушка, – шучу ей, – набрала побольше прокладок и в химчистку несешь? Плохо без мужика-то? А вот он и мужик – ой, доволоку сумку, помогу тебе в трудах твоих, красавица!

Она посмотрела на меня и побежала.

Я сигарету на лавочке нашел, докурил от нечего делать. Следующую дождался. Девушку-то. Но тут уж решил тактику изменить.

– Эй, стой, – говорю, перегораживая дорогу. – Сейчас шиковать почнем, будем сперва знакомиться, потом спрайт пить, после на тачке кататься... Ты только не беги!

Она и не побежала – глянула на меня и прыгнула через парапет с трех метров в подземный переход.

Я уж вконец расстроился, но очередная девушка сама ко мне подошла.

– Поедем, что ль, – говорит. – Вон машина.

– О! Ты вроде как знаешь меня?

– А как же! Тебя час назад по всем каналам показывали. Проходи, садись. А нет – так ребята помогут. Они тебя тоже как облупленного знают.

Подсадили меня сержанты с майорами, так и сел я. А самому перед этой последней девушкой немножко неловко – она такая прекрасная, с погонами, в форме, а я как из камеры сбежал, так и остался во всем старом, с чужого плеча... И даже не то что неловко – стыдно просто. Они стараются, в ментовку таких красавиц на работу набирают, а я как чмо последнее!..

Вот такая история со мной. Я ее как есть корешку моему Женьке Обухову рассказал и велел слово в слово запомнить. Мне-то еще пожизненку от звонка до звонка трубить, а он через каких-то двадцать семь лет выйдет и ее кому-то еще для назидания перескажет!

Евгений ОБУХОВ

Скромность меценатов

На днях в помещении клуба МВД прошла персональная выставка фотографа-криминалиста И. Сердюка. Художник показал выполненные им за 30 лет службы фотороботы и портреты для стендов «Их разыскивает милиция». Жалко, что на вернисаже так и не появились спонсоры мероприятия, поскольку именно они были героями фотографий.

Александр АНТРОПОВ

Рисунки З. ЛЕПХАНОВА

ДОРОГИЕ ДРУЗЬЯ!

КАЖДУЮ НЕДЕЛЮ ЖУРНАЛ «ВНЕ ЗАКОНА» – ВСЕ О КРИМИНАЛЕ:

- СПЕЦИАЛЬНЫЕ РАССЛЕДОВАНИЯ
- ХРОНИКА КАТАСТРОФ
- ТАЙНЫ СПЕЦСЛУЖБ
- ТЮРЕМНЫЕ НРАВЫ
- ПИСЬМА С ЗОНЫ
- МИРОВОЙ БЕСПРЕДЕЛ

Спрашивайте у распространителей!
Подписные индексы в каталогах:
«Почта России» – 99085
«Пресса России» – 40994

ВНЕ ЗАКОНА
МОЖЕТ ОКАЗАТЬСЯ КАЖДЫЙ

ТОВАРЫ ПОЧТОЙ

ЛЕТНИЕ ЗАБАВЫ

ПРИНИМАЕМ ЗАЯВКИ: по почте: 197110, г. Санкт-Петербург, а/я 236, Мир полезных товаров; по SMS на номер: + 7-911-8307818; по e-mail: zakaz@teleserver.ru

Твой маленький плот

Жара бьет все температурные рекорды, и чтобы не походить к концу рабочей недели на забытый в духовке пирог, мы стремимся в выходные к воде. Здесь хочу вспомнить, а заодно и посоветовать всем читателям рецепт незабываемого и полного впечатлений водного аттракциона, доступного каждому. Как-то поехали мы на Волгу, собралось человек 10. Мой друг захватил с собой привезенный из-за рубежа надувной матрас, но не обычный, какие летом продаются в наших магазинах, а бархатистый (флокированная, мягкая, приятная телу поверхность - под бархат), в надутом состоянии довольно толстый - 22 см, а главное, необычайно широкий - 203x183см! Сначала мы на нем просто загорали, ощущая под собой только плотный слой воздуха, который бережно и нежно поддерживает тебя, повторяя все изгибы твоего тела, но затем началось самое интересное. Мы спустили матрас на воду и стали играть в царя горы (те, кто был в воде, пытались столкнуть с матраса тех, кто был на нем). Публика, загоравшая на берегу с завистью смотрела на нас. Наигравшись, мы забрались на матрас вдесятером (!) и поплыли вдоль берега, на зависть окружающим. Не верите, смотрите на фото. После этой истории многие из наших знакомых пытали нас, где можно купить подобное чудо, и вот совсем недавно, мы нашли фирму, продающую по почте такие матрасы.

Большой (183x203x22 см)
Лот 29163. Цена 1450 руб.

Средний (152x203x22 см)
Лот 29164. Цена 1300 руб.

Малый (137x191x22 см)
Лот 29165. Цена 1200 руб.

Подушка флокированная (47x31x7 см)
Лот 26909. Цена 490 руб.

Насос ножной.
Лот 28136. Цена 549 руб.

Насос электрический автомобильный. Питание от сети 220 В и от прикуривателя 12 В.
Лот 29159. Цена 1290 руб.

ЛОДКА - МАЛЮТКА
2-местная, вес 6 кг, грузоподъемность - 200 кг!

- три воздушные камеры, вкл. внутреннюю доп. камеру внутри основного корпуса;
- веревка для захвата по периметру;
- клапан для быстрого надува и сдува лодки на корпусе;
- шершавая SUPER-TOUCH (суперпрочная) виниловая конструкция;
- прочное и комфортное надувное дно из надувных продольных полос;
- передний фаркоп; встроенные замки для весел, уключины;
- в комплект входят разборные весла, насос, ремкомплект.

Габариты 236x114x41 см. Изготовлена из толстостенного ПВХ - 0,51 мм!

Лот № 28419
3495 руб.
Вместо ~~3950~~ руб.

Эхолот Fisherman 160

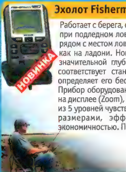

Работает с берега, с лодки, отлично зарекомендовал себя при подледном лове. Бросил датчик с поплавком в воду рядом с местом лова и все дно, на десятки метров вперед, как на ладони. Новый эхолот Fisherman 160 отличается значительной глубиной эхолокации (до 60 м). Эхолот соответствует стандарту водозащищенности IPX7, что определяет его беспроблемное использование на воде. Прибор оборудован функцией увеличения изображения на дисплее (Zoom), а также возможностью выбора одного из 5 уровней чувствительности. Отличается компактными размерами, эффективностью и исключительной экономичностью. Питание: 4 элемента AA.

Лот 29410. Цена 4450 руб.

до 60 м!

Navigator 100 – С ЛЕГКОСТЬЮ ПО НЕИЗВЕДАННЫМ МАРШРУТАМ!

Этот новый GPS-навигатор - легкий и компактный помощник грибника, рыболова, туриста и просто любителя активного отдыха. Он поможет Вам не заблудиться и найти дорогу домой. Благодаря возможности отмечать путевые точки, Вы всегда сможете найти полюбившиеся Вам места, будь то рыбное место или гостиница в незнакомом городе. Благодаря водонепроницаемому корпусу, прибор не боится дождя, брызг и падения в лужу. Легкое и понятное управление с помощью джойстика, меню на русском языке. Питание от 2 батарей AA. Габариты прибора- 12x5,4x3 см.

Лот 29411
Цена 4990 руб

Подзарядка от солнца

Солнечное зарядное устройство и резервный аккумулятор для мобильных телефонов и MP3 плееров. С этим устройством Вы можете не беспокоиться о разряженном аккумуляторе мобильника и не волноваться, если в доме вдруг отключили электричество. Подзарядку можно производить в любом месте под падающими солнечными лучами. В режиме резервного аккумулятора Вы можете накопить заряд от сети 220В или от разъема автомобильного прикуривателя 12В, а после подзарядить плеер или мобильный телефон.

В комплекте с зарядным устройством поставляются кабели для зарядки мобильных телефонов Nokia, Motorola, Samsung, Sony-Ericsson, плееров iPod, mini-USB приборов.

Показатели при зарядке от солнца

Время нахождения под солнцем, ч	1,5	4	10
Время зарядки, мин	15	30	50
Работа заряжаемого устройства в реж. ожидания, ч	4	10	30
Время разговора, мин:	5	10	20

Габариты: 81 x 59 x 21мм. Емкость батареи: 600 Ма/ч. Рабочая температура: 0-40°С. Вес: 88 г.

Лот 29412. Цена 1499 руб.

МЕТАЛЛОИСКАТЕЛЬ с функцией дискриминации металлов

Функция дискриминации позволит вам настроить металлоискатель на нужный тип металла искомых объектов. Оригинальный подарок и хороший выбор для тех, кто решил попробовать свои силы в поиске металлических объектов. Чувствительность катушки позволяет обнаруживать мелкие предметы, такие как золотые и серебряные ювелирные украшения, монеты на гарантированной производителем глубине 12 см (на практике до 40 см!!!). Металлоискатель оснащен наглядным стрелочным индикатором. Гибкая система аналоговых настроек позволяет широко варьировать параметры режимов поиска. Металлоискатель имеет как встроенный динамик, так и гнездо для подключения наушников (стандартный разъем 3,5 мм), что облегчает поиск в тяжелых звуковых условиях. Питание от 3-х батареек "крона" (9 В) (в комплект не входят).

Лот 29394
Цена 5950 руб

Чудо-печка

Обогреет дом и дачу, приготовит пищу, поможет защитить от неожиданных холодов склады, птичники, теплицы. Во время работы печь практически не дает запаха, быстро согревает помещение, потребляет мало горючего и, главное, безопасна в эксплуатации. Не требует трубы дымохода. Это наиболее экономичное решение проблемы отопления. Производится в России по немецкой технологии.

Основные параметры и характеристики:
Мощность: ПО - 1,8 кВт. Работа без дозаправки: 15 ч.
Топливо: дизельное, керосин. Расход ок. 2 л. в сутки
Габариты: 37x42x32 см. Масса: 5,5 кг.

СУПЕРЦЕНА Лот 28768 Цена **1699** руб.

"ЗАПАСНОЙ АЭРОДРОМ"

Двуспальная воздушная диван-кровать

Надувная двуспальная. Велюровая (бархатистая, приятная на ощупь) поверхность. Размеры: 162x208x50 см.

В ПОДАРОК удобная и прочная спортивная сумка для компактного хранения дивана-кровати

РАСПРОДАЖА СЭКОНОМЬ 1000 РУБ.

Лот 28888
1950 РУБ.
Вместо ~~2950~~ руб.

Насос к воздушному дивану - см. публикацию "Твой маленький плот" (вверху слева)

ГАРАНТИЯ

На все товары предоставляется полугодовая гарантия (кроме надувных изделий - 45 дней); бесплатная замена заводского брака; возврат товара возможен в течение 7 дней после получения претензии по качеству нашей работы направляйте по адресу: 197110, Санкт-Петербург, а/я 236 "Мир полезных товаров"

ЭКОНОМЬТЕ ВРЕМЯ И ДЕНЬГИ!!!

Отправьте SMS с вашего сотового с заказом: Лот товара, кол-во, почтовый адрес с индексом, Ф И О
на номер: + 7 911 8307818

Настоящее предложение действительно только для жителей РФ не моложе 18 лет до 30 сентября 2007 года. Настоящим я предоставляю ООО "Компания "Крон-Сервис", (Верхоянская ул д 18 корп 2, ОГРН1057748012233) свои персональные данные, указанные в купоне, и даю разрешение на их хранение, обработку и использование в маркетинговых целях на неопределенный срок. Я также оставляю за ООО "Компания "Крон-Сервис" право на передачу этих данных партнерским организациям.

БЛАНК ЗАКАЗА

Заказ по почте: 197110, г. Санкт-Петербург, а/я 236, Мир полезных товаров

Заказ по SMS: + 7-911-8307818

стоимость SMS согласно вашему тарифному плану

Заказ по e-mail: zakaz@teleserver.ru

В заказе обязательно укажите: Лот товара, его количество, ваш почтовый адрес с индексом, Ф.И.О.

Я обязуюсь оплатить свой заказ при получении на почте, по ценам, указанным в публикации + 49 рублей за обработку моего заказа, а также от 2 до 8 % (зависит от региона) почтовый сбор. Срок исполнения заказа - три недели + время доставки почтой России.

Укажите номера лотов и количество товаров, которые хотите заказать:

ФИО:

Ваш адрес:

2342 вс №34

КАЛАМБУРЫ

Я стихи красотке Поле
Прочитал в широком поле,
Где растут два кустика.
Лучше там акустика.

* * *

Ой-да на поле стога!
Поле каждое сто га!
Ох, и жарко у полей!
Дождик освежи, полей!

МАЛЫШ

Если вытяну я ручки,
То смогу достать до ручки.
Подрастай, мой позвонок,
Буду скоро по звонок!

* * *

Если видишь стол осины,
Вспоминай про бор.
Коль растут три волосины,
Ни к чему пробор.

МУДРЫЙ ДЯДЯ

Приучает нас имам
Почитать и пап, и мам.

ПЕЧАЛЬНОЕ

Как, милая, была проста ты,
Но у меня болезнь простаты.

АНДРЕЙ МУРАЙ
г. САНКТ-ПЕТЕРБУРГ

ЧАСТУШКИ

Депутат смотрел в глаза,
До утра остался.
Всей душой была я «за»,
А он – воздержался.

Аты-баты, мы, солдаты,
По уставу неусаты.
Неусатые мы сами,
Зато наш кондом с усами.

Долог путь мой до миленка,
Опасаюсь злых людей.
Три гранаты и лимонка
Завсегда промеж грудей.

Я сказала: «Федь, а Федь,
Силы нет уже терпеть.
Ты проклятый автомат
Перевесил бы назад».

Зря ходила нынче к свату,
Дурень только охает.
Подложу ему гранату –
Пусть его угрохает.

Подарил миленок Саша
Василек со стебелем.
Обругал его папаша
И ударил мебелем.

Мне миленочек под вечер
Залепил ногою в глаз.

ФОТОПРИКОЛЫ

Конкурс проходит при поддержке фирмы «Ведес»

Ёорик? Или не Ёорик?

Ответы на сканворд стр. 12

Р	О	Т	А	Р	У		Т		П	И	С	Ь	М	О
	В		Р		Ф	А	К	Е	Л		У		А	
Д	И	Н	А	М	О		А		И	С	Т	И	Н	А
Ю	Н	О	Ш	А		Е	Н	О	Т		А	Ж	У	Р
Ш		Р		Р	О	Л	Ь		А	Г	Н	И		М
Е	М	К	О	С	Т	Ь		Б		Р	А	Ц	И	Я
С	А	А	Б		Е	Н	К	А		О		А	Р	К
	К		Н	А	Ц	И		С	У	Ш	А		А	
И	С	С	О	П		К	О	К	С		З	О	Н	Т
С	И	Е	С	Т	А		Б	О	Т	К	И	Н		В
Т		Д		Е	Н	Д	О	В	А		М	У	К	А
Р	Е	Л	И	К	Т		Й		В	А	У	Ч	Е	Р
А		О		А	Р	А	М	А		С	Т	А	Л	Ь
	Ф		Р		Е	П	А	Н	Ч	А			Ь	
Д	О	С	У	Г		И		Ч		Д	И	Е	Т	А
	Й		Д		О	С	К	А	Л		Р		Ы	
Д	Е	К	О	К	Т		О	Р	У	Ж	И	Е		О
Ь		И	К	А	Р	У	С		Б		С	Р	Е	З
Я	Б	Л	О	К	О		О	П	О	Р	К	И		О
К		А	П	О	Г	Е	Й		К		А	К	Ы	Н

УГОЛЕК ПОЭЗИИ

Девки, жаль, такие встречи
В нашей жизни только раз.

✿ ✿ ✿

Третий год живу одна,
Холодна мне спальная.
Из окна труба видна –
Очень сексуальная.

✿ ✿ ✿

Прижимал парторг к стене,
Требовал взаимности…
Но как трудно стало мне
При многопартийности.

БАЛЛАДА ОБ ОДУВАНЧИКЕ

Резвился ветер заоконный,
Метался флюгер-ротозей,
Опять справляя брак законный,
Я созывал к себе друзей.
Один дружок тридцатилетний
И бойкий, точно какаду,
Мне преподнес цветочек летний
И предварительно обдул.
Его объятья были жарки:
– Бери – кричал он. – Я не жмот!
Совали мне еще подарки,
Но я запомнил только тот.
Текли года, менялись жены,
Стучали гулко каблуки,
Но одуванчик тот сушеный
Не выпускал я из руки.
В минуты редкие досуга
И опуская молоток,
Мечтал я, как на свадьбе друга
Преподнесу ему цветок,
Но не дает мне друг-обманщик
Исполнить давний мой каприз.
Он стал похож на одуванчик –
И также сух, и также лыс,
Но все твердит: – Я не дурак.
Я не хочу в законный брак…

РЕЦЕПТ

Всю-то ночку не спала –
Довели болезни.
В поликлинику пошла,
Что на Красной Пресне.
Доктор сухонький, в очках,
Кривенькие ножки,
Прописал мне мужичка
В час по чайной ложке.
Говорил мне: «Мужичок –
Лучшая микстура.
Если ляжет под бочок,
Не ломайся, дура!»
Я-то, доктор дорогой,
Уступлю без споров.
Только где он, рыцарь мой,
Ладный, как Киркоров?
Ой, девчонки, за него
Отдала б полцарства.
Это ж ведь не баловство,
Это ж ведь лекарство!

СВИДАНИЕ

Я иду такой красивый,
Я иду такой пригожий,
Ладный, статный и нарядный –
В полосатом пиджаке.

Я побритый аж до блеска,
Я набрызганный олд спайсом,
С аккуратною прической
И довольно молодой.

Широко расправив плечи
Я иду и напеваю.
Голос мой не бас, конечно,
Но уж точно баритон.

А куда же я шагаю?
Тороплюсь я на свиданье
К самой лучшей и красивой.
Кстати, вон она стоит.

Подхожу к ней близко-близко,
Становлюсь с ней рядом-рядом.
Ёксель-моксель! Что случилось,
Изменилось в тот же миг?

И скажите мне, откуда
Взялся типчик неприятный
С перекошенной улыбкой,
Сразу видно – идиот.

Он одергивает нервно
Пиджачок свой затрапезный,
Что от прадеда в наследство,
Вероятно, получил.

У него сутулы плечи
И дрожащий голосочек.
Что несет он? Что он лепит?
Неужели это я?!

Да, ребята, хоть обидно,
Но придется сделать вывод,
Что пришел я слишком рано
Или вовсе опоздал.

Нужно мне собой заняться,
Выходить на свежий воздух,
Поднимать пореже рюмку,
Чаще гирю поднимать.

А еще мне очень нужен
Ультрамодный имиджмейкер,
Чуткий психоаналитик
И, конечно, визажист.

А пока что, а покуда
Рядом с женщиной красивой
Мне придется находиться
Только в полной темноте.

СЕМЕЙНЫЙ АЛЬБОМ

Тут мне полгода… Или год…
Моя коляска… Мама…Соска…
Народ толпится у киоска
И дворник улицу метет…

А это – школа. Ученик!..
В ногах – портфель. В руках –
рогатка.
На брюках форменных – заплатка.
Испачкан мелом воротник…

Дела армейские… Шофер.
Суровый вид. В руках – баранка.
Из сапога торчит портянка.
В зубах дымится «беломор»…

А вот – женюсь. Женюсь навек!
Здесь мы в преддверьи брачной
ночи.
Супруга… Знаю, что не очень…
Зато хороший человек…

А это – Юг! Пансионат.
Тут – у горы. А тут – в беседке.
Куда смотрю? В журнал к соседке!
Но что вы, что вы, я женат…

А тут какой-то юбилей.
Любимый шеф. Опять уснул он.
Однажды грохнулся со стула!
А как-то сдуру сел на клей!..

А тут свояк… Кричит: «Вина-а!»
Была веселая пирушка!
Какая милая старушка!..
Узнали? Да, моя жена…

А вот как солнышко лучист –
Сияет карапуз потешный.
Похож?! На прадеда, конечно!
Откроем снова первый лист.

СТРАСТИ-МОРДАСТИ

В года былые без печали
Жил, закусивши удила.
Какие случаи бывали!
Как буйно молодость цвела!
Ах, помнится, красотка Вета,
Когда я волю дал рукам,
Свежеподаренным букетом
Меня хлестала по щекам.
С бедовой черноглазой Галкой
Как проводили вечера!
Потом ее мамаша с палкой
За мной гонялась до утра.
Катюше милой у порога
Шептал, что чувства так сильны…
Спускал братан ее бульдога,
И он сдирал с меня штаны.
К Матрене теплым воскресеньем
Лез на балкон под пенье птиц.
Два перелома, сотрясенье,
Четыре месяца больниц…
Ах, нынче ни следа от прошлых,
Столь сердцу памятных затей.
Существованье стало пошлым,
Ленивым, вялым, без страстей.
Ищу тепла, ищу покоя,
Мне стала битва не нужна.
И что за радость от побоев,
Когда наносит их жена?

Ответы на сканворд стр. 28-29

ЛУЧШИЕ JAVA-ИГРЫ АВГУСТА 2007 ТУТ ДЕШЕВЛЕ 3$ 2,5 у.е. отправь SMS с кодом Java-игры на номер 7250

НОВИНКИ

Игра создана по мотивам одноименной компьютерной игры. Вам предстоит вдоволь поиздеваться над вашим соседом, при этом, не попадаясь ему на глаза! 9054847 → 7250 Достать соседа II

Фантастическая страна, где любая ошибка может оказаться роковой - это и есть место действия! 9054848 → 7250 Сталкер II

Тебе предстоит задавить интеллектом очаровательную блондинку, чтобы иметь возможность придирчивым взглядом оценить ее природные данные! 9054849 → 7250 Буркозел на раздевание

Два варианта классического Дурака — подкидной и переводной в пикантном оформлении! 9054850 → 7250 Дурак на раздевание

Вам нужно обыграть обворожительную девушку в карточную игру "21 Очко" на раздевание, чтобы суметь полностью оценить ее красоту. 9054851 → 7250 21 очко с девушкой

Очаровательная блондинка не только хорошо играет в карты, но и ведет интригующие беседы. Не упусти за разговорами свою удачу! 9054852 → 7250 Козел interactive

Обворожительные тела, стройных блондинок, точеные станы брюнеток, раскроют для тебя свои тайны! Тебя ждет чарующее великолепие и нежное очарование ласкающих взглядов, самых шикарных девченок. 9054857 → 7250 Girls 4 you

Обыграй очаровашку Нэнси в Покер! Завоюй ее жаркую признательность! Тебя ждет множество незабываемых минут в компании этой соблазнительной девушки. 9054853 → 7250 Hot Poker

Это приложение поможет вам овладеть массажем Тантра в совершенстве. Только для тех, кто старше 18 лет! 9054858 → 7250 9054859 → 7250 9054860 → 7250

Устал выбирать между блондинками и брюнетками? Забей! Теперь ты будешь играть сразу с двумя! Лучшая реализация преферанса на мобильном! 9054854 → 7250 Преферанс Interactive

Преподаватель Камасутры работает как случайная игра в кости, чтобы помочь Вам исследовать новые положения. Все положения описаны в красивых картинках Manga! 9054861 → 7250

Хм, какие забавные обстоятельства, Султан уехал по делам и его гаремная мартышка обстряпывает свои делишки. За небольшую плату мартышка готова пустить тебя в гарем султана! 9054855 → 7250 Обезьяна в гареме

Это - не очередная версия тетриса. Это совершенно оригинальная игра, в которой вас ожидает встреча с компанией развеселых красоток. 9054862 → 7250 PeepTris

Начни игру с покупки «Биммера», затем отправляйся на трассу и участвуй в гонках. На выигранные деньги покупай новые автомобили и открывай новые трассы! 9054856 → 7250 3D Bimmer Street Racing

Наноси выверенные удары, разыгрывай хитроумные комбинации и побеждай! 3D Real Billiards 2007 - самый реалистичный бильярд для мобильных телефонов! 9054863 → 7250 3D Real Billiards 2007

Хотите узнать, какие игры подходят для вашего телефона? Отправьте SMS с текстом JAVA на номер 7030

АНИМИРОВАННЫЕ ТЕМЫ для твоего мобильного отправь SMS с кодом Темы на номер 7019

Внимание! Для заказа Java-игр и Тем должна быть подключена услуга WAP/GPRS. Вы получите SMS с WAP-ссылкой, которую надо открыть. Для абонентов: МегаФон, МТС, Билайн, НСС, Теле-2, Мотив, Utel, Астрахань GSM, НТК, БайкалВестКом, СМАРТС. Стоимость отправки SMS на номер 7019 – 1,99 у.е (60 р.), 7030 – 0,30 у.е (9,32 р.), 7250 – 2,50 у.е (75,42 р.) Без учета налогов. Отправляя запрос, вы даете согласие на получение дополнительной информации. Точную стоимость уточняйте у вашего оператора сотовой связи. В случае неверного запроса услуга будет считаться оплаченной. Срок действия услуг - 9 месяцев с момента публикации! ООО «Пластик Медиа», 119072, г. Москва, Берсеневская наб., д.18-20-22, стр.3. Св-во о госрегистрации – 1047796202475 от 29.03.04. Лиц-я на «Телематические услуги связи» № 33302. На правах рекламы.

JAVA-ИГРЫ: RMG, Net Lizard, Visual Media, New Edge, Hero Craft, Game Prom, Dynamic Pixels, Fenix-Soft, Mobile-Games, Oxigame, Vicode, 3D Reality, Cold Core, GFI, Herocraft, MobiLeap, Mobile-Games, MPulze, Reaxion, Torus, Wildec, 1C Wireless, NOMOC Publishing, Ministry Of Fun, Happy Tube, Mobile Alliance, Mob Studio, Shamrock Games

18+

СКАНВОРД

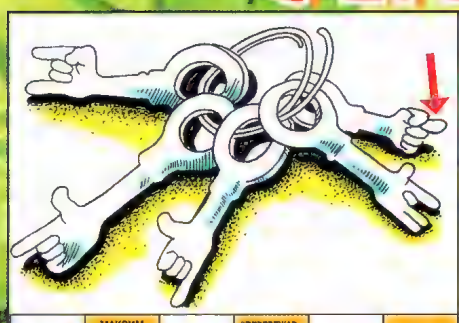

ПЕСНЯ СЕЗОНА
"НАЧАЛО" ФИНИША
ГОРЧИЧНЫЙ ГАЗ
КАРКАС ИЛИ СКЕЛЕТ
ФЕРНАНДЕЛЬ ИЛИ БУРВИЛЬ
ОРГАНИЧЕСКОЕ УДОБРЕНИЕ
ДРЕВНЕРУССКИЕ ХРОНИКИ
КИНОДРАМА С ЕВГЕНИЕМ УРБАНСКИМ "ЧИСТОЕ ..."
СЕСТРА ГИТЫ
ВЕНГЕРСКИЙ ПИСАТЕЛЬ ЛАЙОШ ...
ФАРАОНОВЫ ОСТАНКИ
"ИНСТРУМЕНТ" НИКОЛАЯ БАСКОВА И ПАПЫ КАРЛО
МАКСИМ ПОТАШОВ ИЛИ АЛЕКСАНДР ДРУЗЬ
"ПЕРЕБЕГАВШАЯ ЧЕРНАЯ КОШКА" ИЛИ "УПАВШАЯ НА ПОЛ ЛОЖКА"
ПРИЕМ В ФЕХТОВАНИИ
ВОИНСКАЯ ЧАСТЬ
СМЕШНОЕ ЧУВСТВО
КОРОТКИЙ БОКОВОЙ УДАР В БОКСЕ
ОДЕЖДА ИНДИАНКИ
СВЯЩЕННИК
СТРУНА ЛУКА
СОСУД-РОГ
ТОРГОВАЯ ТОЧКА
НАСТОЛЬНАЯ ИГРА
ПОДСТАВКА ДЛЯ НОТ
"ДА ЗДРАВСТВУЕТ ... ДУШИСТОЕ И ПОЛОТЕНЦЕ ПУШИСТОЕ!"
"... СЕЙ БАСНИ ТАКОВА"
КОМПЛЕКТ ИГРАЛЬНЫХ КАРТ
ГОНОЧНАЯ МАШИНКА
ЖИТЕЛЬ САМОГО ДОРОГОГО ГОРОДА
ОДИН ИЗ "ОТЦОВ" ОСТАПА БЕНДЕРА
"СТУДЕНЬ" ИЗ МОРСКИХ ВОДОРОСЛЕЙ ..."...
АФРИКАНСКИЙ БАРАБАН
НАДОЕДЛИВАЯ ПРОСЬБА
БОЕВОЙ БРОНЕВИК С "КРУТЯЩЕЙСЯ ГОЛОВОЙ"
ЮМОР "С ШИПАМИ"
И ПЬЕХА, И НАМИН
ТИПА БОСС НА СТРОЙКЕ
ИСПОЛНИТЕЛЬ СЕРЕНАД ПОД БАЛКОНОМ ЛЮБИМОЙ
"ВЕЩЕЕ" МУЖСКОЕ ИМЯ
СКРЫТЫЙ ОКОП
СЛЕСАРНЫЙ ИНСТРУМЕНТ
ИМЯ МАЛЬЧИКА, ПИСАВШЕГО "НА ДЕРЕВНЮ ДЕДУШКЕ"
ГРАФ ДЕ ЛА ФЕР
МОНГОЛЬСКИЙ "РУБЛЬ"
"БАХЧИСАРАЙСКАЯ СТРУЯ"
КУРЕВО "ДЛЯ ЧЕРЧИЛЛЯ"
ПОЭТ-РЕВОЛЮЦИОНЕР, СОРАТНИК ГЕРЦЕНА
"...-ПАЛКИ, ЛЕС ГУСТОЙ"
МУЧИТЕЛЬ ГОСУДАРСТВЕННОГО МАСШТАБА
КЛУБ АРШАВИНА И МАЛАФЕЕВА
СТРАНА ВОКРУГ ПАРАМАРИБО
ЭЛЕКТОРАТ
КАТОЛИЧЕСКАЯ ОБЕДНЯ
ЩЕКАСТЫЙ ГРЫЗУН
ПЕТУХ
ВСПОМОГАТЕЛЬНАЯ ШКАЛА
"КОВБОЙСКАЯ" ДОЛИНА-УЩЕЛЬЕ
ВЕРЕНИЦА ПОВОЗОК
МАЛЫШ-НЕПОСЕДА
СНЕЖНАЯ ПРЕГРАДА ДЛЯ ДЕДА МОРОЗА
РЕЧНАЯ РЫБА
ПОЛЯРНАЯ УТКА
ИЗ НЕЕ ВОЗГОРИТСЯ ПЛАМЯ
ВАЛЮТА "С ДЕРЕВА"
ВОИНСТВЕННЫЙ АГРЕССОР ИЗ ФАНТАСТИЧЕСКИХ БОЕВИКОВ
КОНФЕТКА-СОСУЛЬКА
НАШИ СООТЕЧЕСТВЕННИКИ
ДРАГОЦЕННЫЙ КАМЕНЬ
ПУТЕВОДНАЯ ... АРИАДНЫ
ПРИВЫЧНОЕ ДЕЛО КУЗНЕЦА
ПИСАТЕЛЬ ДАНИИЛ ...
ВЫПРАВКА
НЕДВИЖИМОСТЬ ПОМЕЩИКА
МУЖСКОЙ МОНАСТЫРЬ
В 21.00 НА ПЕРВОМ КАНАЛЕ
ПРЕДВАРИТЕЛЬНОЕ ОБЪЯВЛЕНИЕ
"ЗЕЛЕНОЕ" ЧУВСТВО
РОССИЙСКИЙ СОЗДАТЕЛЬ ВИНТОВКИ
КРУГЛЫЙ БЕРЕСТЯНОЙ КОРОБ
АВТОР СОМНИТЕЛЬНОЙ ПОБЕДЫ
РОДИЧ КАПУСТЫ
КРУПА ИЗ ПРОСА
ТЕХАССКАЯ ФЕРМА
ПИАНИСТ "НЕМОГО" КИНО
ХРЮШКИНО МЯСО
КЕРАМИКА
ГОРОД БАТЬКИ ЛУКАШЕНКО
"ГЛАС" СТАРОЙ ДВЕРИ
ЯРКАЯ ЗВЕЗДА В СОЗВЕЗДИИ СКОРПИОНА

Составил
М. ЛОБАЧЕНКО
Рисунки
О. ПАНЬКОВА

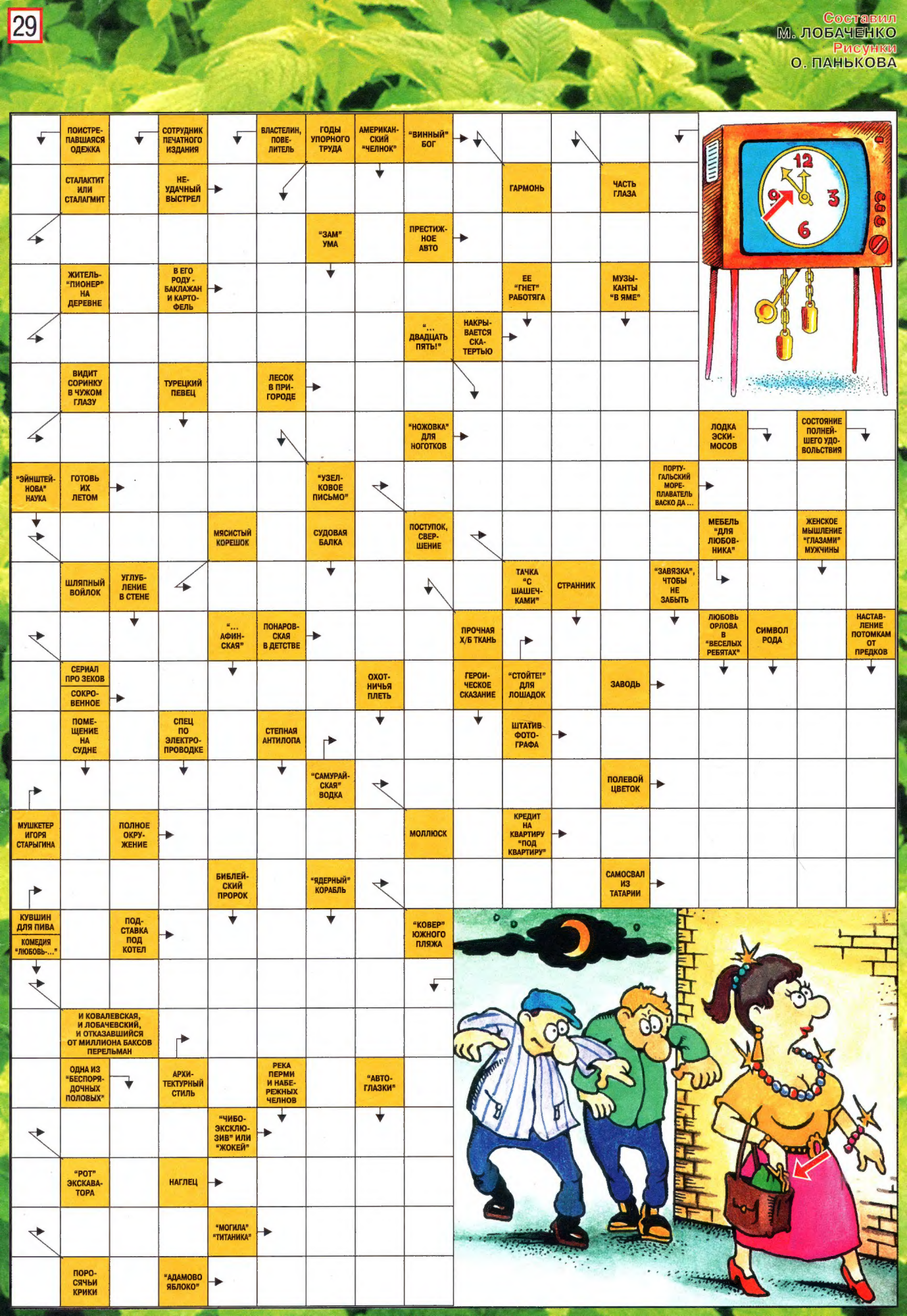

ИЗ РАЗГОВОРОВ С ПАПОЙ

– Папа, а зачем женщины красятся и поливаются духами?

– Ну как тебе объяснить... Возьмем, к примеру, ловушку для тараканов...

* * *

– Папа, а слова ТРУДНО, СЛОЖНО и ТЯЖЕЛО – это синонимы?

– Нет, сынок! ТРУДНО отказаться от предложения выпить. СЛОЖНО рассчитать свою оптимальную дозу. А ТЯЖЕЛО – это уже утром...

* * *

– Папа, а мы – подданные?

– Нет, подданные – это те, кого держат под данью. А нас обложили налогами.

– Значит, мы – наложники?

* * *

– Папа, а что такое СПАМ?

– Ну, представь себе – посидел ты в туалете, потом потянулся к ящичку за газетой, а там все завалено скотчем, наждачной бумагой и экскаваторами.

* * *

– Мама! Папа на речке рыбой отравился!

– Какой еще рыбой? В нашей речке нет рыбы...

– Не знаю, но соседи говорят, что ершом!

* * *

– Папа, а что такое «двойные стандарты»?

– Это очень просто. Вот, ты считаешь, все взрослые – козлы. А они считают – наоборот.

* * *

– Папа, зачем нужна сила воли?

– Сила воли помогает нам обогнать красивую попку и не оглянуться, чтобы не разочароваться.

Стас ЯНКОВСКИЙ

Школа будущего

Это сейчас в школе никто не хочет учиться. А вот в школе будущего с этим не будет никаких проблем. Во-первых, в ней вы не найдете ни школьных досок, ни мела, так как все это растащат еще в прошлом. И значит, что учеников перестанут вызывать к доске.

В такой школе будет действовать морской закон: кто последним пришел в класс, тот и учитель, а кто последним ушел – тот и директор. Следовательно, никто не будет опаздывать на занятия, а уйти из школы все постараются затемно.

В школе можно будет не только курить, но и разводить костры и разогревать на них доставленные из дома на летающих тарелках бутерброды. На партах можно будет писать, в том числе и сочинения по литературе. Во время занятий можно будет подсказывать – в том числе и учителю. Например, что у него спина белая. Если отличник не даст кому-то списать решение задачи, его тут же выгонят из школы. Но и это не страшно, так как из школы будущего даже выгонять будут с медалью.

Евгений МИКУНОВ

Верный ориентир

Супруги Беловы с трехлетним сыном пошли в лес по грибы. Вовочка был впередсмотрящим, то есть сидел у папы на шее. Через часа полтора набралось два лукошка подберезовиков, лисичек и даже белых грибов. Но тут выяснилось, что грибники потеряли ориентировку. Где дачный поселок? Куда идти? Папа Коля говорит:

– Вот сюда!

А мама Люся говорит:

– Нет, вот сюда!...

И тут вмешался Вовочка:

– Пап, мам, идти надо вот в эту сторону!

– Почему ты так думаешь, сынок?

– А помнишь, папа, когда мы входили в лес, ты сказал: «Фу, Вова, ты пукнул мне прямо в затылок!» Так вот сейчас этими пуками пахнет оттуда.

Мама с папой рассмеялись, но пошли на указанный ориентир. И через полчаса грибники вышли на крайнюю дачу, участок которой был густо удобрен навозом...

Дмитрий САМАРИН

Репетитор.
Поступление в ВУЗ.
Обучение во сне!

Родители и дети

Отец говорит пятилетней дочке:

– Отойди от телевизора, целыми днями в него пялишься, займись чем-нибудь полезным.

Дочка:

– Пап, нам в садике сказали, что все детишки должны знать персонажей известных сказок, но желательно из книжек. Я сама читать не умею, почитай мне, а, пап.

Папа:

– Да ладно, доча, пошутил я, смотри свой телевизор.

* * *

Гуляют всей семьей в лесу. Сын отгоняет веткой комаров:

– Мам, кажется, меня кто-то укусил за спину, и это явно не комар. Посмотри, что там.

– Ничего страшного! Это лошадь...

* * *

Мама и сын:

– Кирилл, давай шустрее собирайся, что это за безответственность, ты опять опаздываешь в школу!

– Все, я готов!

– Возьми отцовские гантели!

– Зачем?!

– Лифт до первого этажа быстрее доедет.

ЭКСКЛЮЗИВ ЗВОНКИ ОТ ВАДИКА ГАЛЫГИНА

Отправь код на номер 4447

8000928 Я здесь - ЗДЕСЬ Я! Ну куда ты полез! Люди же смотрят! Не трогай меня сюда! Всё - ФУ - отстань!
3000927 Внимание - Подъём! Что ты спишь?! А ну-ка! Раз-раз-раз-два-три! (голосом строгого комбата:)
2000927 Эй-эй, трубку возьми! Пипец, какой ценный звонок! Бегом-бегом! (с выражением)
0000928 Возьми трубку, к уху - передом, а к народу - задом! (голосом Бабы-Яги)
1000927 Звонок-Звоно-ок! Звонок придумали уроды, чтобы раздражать окружающих!
6000928 Пришло любовное СМС! Перевожу - Суслик Между Сис...!

АЙ-ФРИ ЗВОНКИ

Реалтоны всех форматов

ЛУЧШИЕ ЗВОНКИ — Отправь код на номер 4446

88108474 С вами очень хотят поговорить... Звоночек примите... Разговаривать будем?!
88108476 Это твой телефон говорит, эй, хозяин, тебе кто-то звонит, и потом чтобы не говорил...
88108466 **Телефон-ребенок.** Не вытащишь телефон из кармана - Написяю!!! (детским голосом)
88108480 Вас беспокоит мобильная секретарша. Шеф, вы меня слышите? Звонок на линии!
88108485 Буду пЕЕть фальшиво, ...пока ты трубку не возьмешь (фальшивым голосом)
88108463 **Звонок от мамы.** Это я – твоя мамуся звоню! Вся я извелася - прямо не могу!
88108460 **Блатофон.** Хозяин, в натуре, давай отвечай...(в стиле шансона:)
88108483 Смска пришла. Читай, щекотно же! (не по-детски весёлый смех ;)
88108465 **R'n'B - звонок.** ЗвОнют, зво-зво-звонют-трубку возьми!
88108472 **Будильник.** Быстро вставай на работу. Пора бабки зарабатывать!
88108469 **Любимый звонит.** Любимая моя, возьми трубку!
88108464 **СМС-Граната.** СМС летит! Зззззз-БУМ!

Лучшие цены

88108578 Пение птиц — Чукча, однако, СМСа поймал. Хозяин, брать будешь? 88108628
88108576 Мяуканье кошки — Не возьмешь трубку - У-КУ-ШУ!. **Ревнивый звонок** 88108665
88108573 Смех бешеной коровы — Тлубку вазьми! Пабазалить нада!. **Шепелявый** 88108671
88108555 Crazy Лезгинка (ремикс) — Хор животных (песня веселых животных) 88108627
88108554 О соле мио! (фальшивым голосом!) — Мяу. Тьфу! Дзынь!. **Пьяный телефон** 88108648
88108566 Ваше превосходительство!! Звонят-с! — Милая, это я - очень соскучился! 88108664
88108571 Дэвущька с красывый попка, трубку вазмы! — Вставай бабки зарабатывать! 88108642
88108553 Первый-первый ответь второму, прием! — Древний телефонный аппарат 88108638
88108550 Я СМСка - я прислалась..(печальным голосом) — Сирена воздушной тревоги 88108636
88108549 Хозяин, трубочку возьми..(собака Скулит ☺ — Рыбо мОе, тебе сообщение 88108657

Хочешь услышать, как звучат голосовые звонки - набери 0878
Убедись, что твой телефон поддерживает звонки

SALE Любые 20 звонков по цене 2-х Отправь 382 на 4449

АЙ-ФРИ МЕЛОДИИ/MP3

Для заказа реалтона/Mp3 замени X на 5 и отправь код на номер 4448

В коде мелодии замени х на:
1-для заказа моно-мелодии Nokia или Samsung,
2-для моно-мелодии Siemens,
3-для моно-мелодии SonyEricsson,
4-для полифонической мелодии
для телефонов, поддерживающих загрузку мелодий через WAP,
и отправь код на номер 4446

НОВИНКИ

Фонари. **Город 312** X3993856
Danzing. **Сердючка** X3993837
Знаешь ли ты. **МакSим** X3993853
Song number one. **Серебро** X3993838
Стань для меня. **Билан Дима** X3993831
Фильм не о любви. **Дайнеко Виктория** X3993844
Зеленоглазое такси (remix). **Global Deejays** X3993850
Падали, но поднимались. **Хворостян Алексей** X3993833

МОБИЛЬНЫЙ ХИТ-ПАРАД

X3993533 **Максим.** Отпускаю
X3993561 **Город 312.** Останусь
X3993551 **Челси.** Самая любимая
X3993531 **DJ Дождик.** Я ненавижу
X3993542 **Терлеева Елена.** Солнце
X3993515 **Лигалайз.** Будущие мамы
X3993566 **X-Mode.** В мире животных
X3993506 **Т/с "Кадетство".** Ранетки
X3993567 **Айдамир Мугу.** Черные глаза
X3993541 **Фактор 2.** Ты осталась одна
X3993536 **Серега.** Миллион долларов США
X3993572 **Жуков Сергей.** Девочка не спит
X3993571 **Многоточие.** В жизни так бывает
X3993530 **Билан Дима.** Невозможное возможно
X3993557 **Т/с "Не родись красивой".** Вижу тебя
X3993527 **Дискотека Бавария.** Если хочешь нажраться
X3993535 **Задорожная Настя.** Зачем топтать мою любовь

НАШИ ФИЛЬМЫ

Я нарисую любовь. **"Любовь-Морковь" К. Орбакайте** X3993580
А напоследок я скажу. **К/ф "Жестокий романс"** X3993634
Прекрасное далеко. **К/ф "Гостья из будущего"** X3993615
Ангел - спаситель мой. **Т/с "Врачебная тайна"** X3993591
Госпожа удача. **К/ф "Белое солнце пустыни"** X3993613
Дети воды. **Т/с "Молодые и злые" гр. ExNN** X3993595
Позвони мне, позвони. **К/ф "Карнавал"** X3993611
Вальс. **"Мой ласковый и нежный зверь"** X3993606
Основная тема. **К/ф "Дневной дозор"** X3993625
На пороге неба. **К/ф "Волкодав"** X3993588
Чудесная страна. **К/ф "Жмурки"** X3993603
Лебединая. **К/ф "Бой с тенью"** X3993610
Вне зоны доступа. **"Питер ФМ"** X3993626
Т/с "Моя прекрасная няня" X3993601
(dance version). **К/ф "Жара"** X3993581
К/ф "Охота на пиранью" X3993641
К/ф "Граффити" X3993646

Второй MP3 В ПОДАРОК!

ШАНСОН

X3993818 Мурка
X3993824 **Бутырка.** Икона
X3993805 **Дюмин А..** Шпана
X3993804 **Круг Михаил.** Кресты
X3993810 **Круг Михаил.** Кольщик
X3993823 **Бутырка.** Запахло весной
X3993821 **Жаров Геннадий.** Ушаночка
X3993806 **Успенская Люба.** Карусель
X3993800 **Бутырка.** Не крутите глобус
X3993822 **Наговицын Сергей.** Белый снег
X3993811 **Круг Михаил.** Владимирский централ

ЗАРУБЕЖНЫЕ ХИТЫ

Et si Tu N'existais Pas (Monster DJ's mix). **Joe Dassin** X3993648
Leva`s Polka DJ Slon rmx. **Loituma** X3993647
Smooth Criminal. **Michael Jackson** X3993677
Every Single Day. **Benassi Bros** X3993670
Billie Jean. **Michael Jackson** X3993668
Satisfaction. **Benny Benassi** X3993666
I Like It. **Narcotic Thrust** X3993663
Freak On A Leash. **Korn** X3993676
My adidas. **RUN-DMC** X3993678
Mama Mia. **In-Grid** X3993671
Kylie. **Akcent** X3993656

РУССНИЕ ХИТЫ

X3993703 **Reflex.** Танцы
X3993741 **Массква.** Разные
X3993683 **Лигалайз.** Джаная
X3993737 **DJ Дождик.** Почему же
X3993750 **Борзов Найк.** Три слова
X3993719 **Серега.** Черный бумер
X3993691 **Пьеха Стас.** Напиши мне
X3993686 **Сказка.** Куришь в окошко
X3993701 **Серега.** Возле дома твоего
X3993742 **Жуков Сергей.** Капали слезы
X3993693 **Михальчик Юля.** Лебедь белая
X3993715 **Тальков Игорь.** Летний дождь
X3993738 **Дыши.** Взгляни на небо (Дыши)
X3993728 **Дайнеко Виктория.** Я просто сразу от тебя уйду

ПОПУЛЯРНЫЕ

Песня Коня. **М/ф "Алеша Попович и Тугарин Змей"** X3993789
Песенка Мамонтенка. **М/ф "Мама для мамонтенка"** X3993770
Основная тема. **М/ф "Ледниковый период 2"** X3993757
Песенка Чебурашки. **М/ф "Крокодил Гена"** X3993785
Кручу, кручу педали. **М/ф "Кот Леопольд"** X3993755
Мы Бандито. **М/ф "Капитан Врунгель"** X3993759
Жили у бабуси два веселых гуся X3993761
Давай за... (Любэ). **Т/с "Спецназ"** X3993784
Юность в сапогах. **Т/с "Солдаты"** X3993760
Три белых коня. **К/ф "Чародеи"** X3993783
Лунная соната. **Бетховен** X3993772
Щелкунчик. **Чайковский** X3993768
Беловежская пуща. X3993780
Фламенко. **Дидюля** X3993754

Получи В ПОДАРОК полный каталог мелодий и звонков
Отправь 559 на номер 4443 — Только для телефонов с поддержкой Java

АЙ-ФРИ МЕЛОДИИ

Отправь код на номер 4446

Внимание! В коде мелодии обязательно замените X на цифру: 1 для монофонии Nokia или Samsung, 2 для монофонии Siemens, 3 для монофонииSonyEricsson, 4 для полифонии Nokia, Siemens, SonyEricsson, Panasonic, Alcatel, Motorola, LG, Philips, Pantech, Sagem MyX и прочих, поддерживающих загрузку мелодий через WAP.

НОВИНКИ

Jump. **Madonna** X8108602
Relax, take it easy. **Mika** X8108642
What goes around comes.... **Justin Timberlake** X8108627
Wait a minute. **Pussycat Dolls feat Timbaland** X8108628
Hips Don't Lie. **Shakira feat Wyclef Jean** X8108579
В небо (из к/ф "Параграф 78"). **Слава** X8108625
Клубная зона. **Карина/Доминик Джокер** X8108598
Холодно в городе. **Пугачева Алла** X8108620
Proper education. **Eric Prydz** X8108638
Say it right. **Nelly Furtado** X8108636
Sexyback. **Justin TimBerlake** X8108581
Glamourous. **Fergie/Ludacris** X8108648
Билет на самолет. **Массква** X8108671
Girlfriend. **Avril Lavigne** X8108657
Chori Chori. **Arash/Aneela** X8108584
Buttons. **Pussicat Dolls** X8108580
Цветок и нож. **Виа Гра** X8108604
Fergalicious. **Fergie** X8108616
Заморочки. **Сливки** X8108664
Grace Kelly. **Mika** X8108665
Жизнь. **Лигалайз** X8108590

РЕКОМЕНДУЕМ

X8108460 **Usher.** Yeah!
X8108463 **Arash.** Boro Boro
X8108464 **50 Cent.** Candy Shop
X8108465 **Shakira.** La Tortura
X8108486 **Taco.** Puttin' on Ritz
X8108446 **Eagles.** Hotel California
X8108454 **Europe.** Final Countdown
X8108472 **Juanes.** La Camisa Negra
X8108474 **Enigma.** Return to Innocence
X8108485 **James Last.** Одинокий пастух
X8108483 **Банд'Эрос.** Коламбия пикчерз
X8108476 **Билан Дима.** Never Let You Go
X8108459 **Т/с "Бандитский Петербург"**
X8108469 **Нэнси.** Дым сигарет с ментолом
X8108466 **Шелег Михаил.** За глаза твои карие
X8108480 **Frank Sinatra.** Strangers In The Night
X8108456 **Modern Talking.** You're My Heart You're My Soul

Прослушай мелодию, прежде чем заказать ЗВОНИ 0878

ЗАРУБЕЖНЫЕ ФИЛЬМЫ

X8108527 **"Профессионал"**
X8108493 **"Mortal Kombat"**
X8108534 **К/ф "Твин-Пикс"**
X8108542 **К/ф "Терминатор"**
X8108510 **"Красотка".** Pretty woman
X8108547 **"Титаник".** My Heart Will Go On
X8108504 **"Мадагаскар".** I Like To Move It
X8108515 **К/ф "Полицейский из Беверли-Хиллз"**
X8108506 **Розовая Пантера.** Pink Panther (Remix)
X8108498 **"9 1/2 недель".** You can leave your hat on

НАШИ ХИТЫ

Аэропорты. **Агутин Леонид/Пресняков Владимир** X8108573
Если хочешь остаться. **Дискотека Авария** X8108554
Я тебя никогда не забуду. **Юнона и Авось** X8108549
Малинки. **Дискотека Авария/Фриске** X8108578
Shattered Dreams. **Лазарев Сергей** X8108576
Это была любовь. **Билан Дима** X8108555
Белые розы. **Ласковый май** X8108550
Пошлю его на... **Лолита** X8108553
Нежность. **МакSим** X8108566
Л.М.Л.. **Виа Гра** X8108571

АЙ-ФРИ ЛОГО*

Отправь код на номер 4446

В коде картинки замените X на: цифру 1 для телефонов Nokia, цифру 2 для телефонов Siemens

X8109388 X8109454 X8109457 X8109416 X8109390
X8109459 X8109460 X8109391 X8109422 X8109413
X8109400 X8109428 X8109394 X8109403 X8109440
X8109427 X8109386 X8109421 X8109419 X8109443

АЙ-ФРИ-ЭКСКЛЮЗИВ Отправь код на номер 4448 ★★★★★

00308411 00308410 — Заведи в своем телефоне пушистого лизуна, который будет вылизывать язычком экран мобильника изнутри.

00308409 00308408 — Горячие красотки в бикини будут страстно мыть экран твоего мобильника изнутри!

i-FREE 18+ Качество проверено! **МОБИЛЬНАЯ МОДА**

АЙ-ФРИ ЛУЧШИЕ ИГРЫ

Отправь код на номер 4449

ЭКСКЛЮЗИВ

Первобытный парк 4660990 — Преврати жизнь первобытных людей в праздник. Строй головокружительные карусели, горки и многое-многое другое.

Виртуальный щенок 4660989 — Заведи себе виртуального щенка. Он вырастет в любящее создание и подарит тебе много приятных минут.

HOT

4660988 — Прими участие в соревнованиях наравне с лучшими игроками, такими как Эрл "Жемчужина" Стрикленд и Стив Дэвис.

4660987 — Сражайся против многочисленных и вооруженных противников на протяжении множества уровней, пользуясь новыми возможностями суперагента.

4660986 — Переместитесь в открытый космос, в пространство, не ограниченное ничем. Здесь даже действия неограничены - летите куда хотите!

Вторая игра в ПОДАРОК!

NEW 4660981 — Твой путь лежит через замки, долины и подземелья, тебя ждут полеты на дирижабле и виражи на вагонетке. Обрети все части Неведомого Артефакта.

NEW 4660982 — Сверхсовременное продолжение популярной серии "Real Billiards", самой реалистичной игры в бильярд для мобильных телефонов.© Qplaze

3 эротические игры по цене 1-ой Отправь 374 на номер 4449

4660983 — Аппетитные кусочки шоколада хаотично рассыпались по игровому полю – непорядок! Нужно срочно собрать их в одну большую лакомую плитку.

4660984 — Еще больше приключений в этой поистине культовой цивилизации! В этой игре собрано только самое интересное.

4660985 — Ведущий загадывает одно или несколько слов и дает подсказку о его значении. Вы раскручиваете колесо фортуны, отгадываете слово, зарабатывая очки и призы.

4663610 — В этой игре вам предстоит побывать одним из солдат спецслужбы S.A.S. На протяжении 10 миссий вы должны бороться с терроризмом, спасать сослуживцев.

4660980 — Начался чемпионат мира по хоккею 2007. Задача - выбрать команду и доказать, что именно она достойна титула чемпиона!

4660979 — Готов помочь Сэму Петролу стать участником Racing Fever MC? Тебя ждет сумасшедшая скорость мотогонок!

4660978 — После неудачи со сбежавшей жертвой у маньяка по прозвищу Кожаное Лицо возникают некоторые осложнения.

4660977 — Толстый наглый котяра возвращается, чтобы сожрать еще больше лазаньи.

4660976 — Храбрый гном Марвел отправился в темные пещеры Казаракта, чтобы открыть легендарные сокровища Древних.

4660975 — Ежик Соник покоряет вертикаль! Чтобы выжить, Соник должен разрушить дьявольский план доктора Эггмана.

4660974 — Герои мультфильма "Шрэк-2" снова в беде. И на помощь им придет убийца со стальным взглядом и мастерством Зорро.

4660969 — Проект: гонки Готэма – предельный тест на твое умение водить, твой стиль и мужество.

4660970 — Ролевая игра типа "Дьябло". Да и графика не уступает лучшим образцам этого жанра. Главный герой сражается на мечах, стреляет из лука, применяет магию.

4663587 — Безумные драки, несколько героев и большое количество противников, несколько режимов игры, разнообразное оружие - все в лучших традициях этого жанра.

4660971 — Выбери себе любимца и вперед к цели сквозь леса, ледяные горы и горячий песок пустынь.

4660972 — В новой версии Червей еще больше разнообразного оружия, до 9 червей на экране, мультиплеер на четырех игроков, обучающий режим и классические баталии.

4660973 — Играя за няню-Вику, придётся пройти через всю сюжетную линию, выполняя разнообразные задания.

ХАЛЯВА 6 игр за 50 центов Отправь 381 на номер 4449

Все демо-версии игр бесплатно на WAP.I-FREE.RU или отправь 598 на 4446

Убедись, поддерживает ли игру твой телефон на wap.i-free.ru. Даже если ты закажешь игру,которая не подходит к твоему телефону, ты сможешь бесплатно выбрать любую другую игру.

ПОЛУЧИ В ПОДАРОК самый полный каталог лучших игр и слайд-шоу Отправь 559 на 4443

АЙ-ФРИ ВИДЕО

Отправь код на номер 4448

Эпизод1: 00308415
Эпизод2: 00308414

Эпизод1: 00308416
Эпизод2: 00308417

00308930 Шаловливые ручки в джакузи
00308900 Эротический хип-хоп 4
00308891 Горячий хип-хоп
00308889 Супер-очки сквозь одежду
00308785 Домохозяйка и сантехник
00308554 Забавы в женской душевой
00308633 Сгорает от страсти
00308648 Мускулистый жеребец
00308650 Все крупным планом
00308765 Блондинка с брюнеткой зажигают
00308522 Славный ротик

При покупке видео, второй видеоролик В ПОДАРОК!

ГОРЯЧИЕ СЛАЙД-ШОУ

отправь код на номер 4449

4660968 Горячие В униформе: Никита
4660967 Горячие В униформе: Полицейская
4660966 Горячие В униформе: Спецназ
4660965 Горячие Музыкантки: Пианистка
4660964 Горячие Спортсменки: Мотогонщица
4660963 Горячие Студентки: Маша

Убедись, что твой телефон поддерживает слайд-шоу

КАМАСУТРА инструкция + картинка!
Отправь К на 4446 и все получится!

АЙ-ФРИ ТЕМЫ

Отправь код на номер 4448

Твой телефон будет в твоем стиле. Фон, значки, индикаторы и окна станут такими, какими ты их захочешь увидеть.

00308897 00308901 00308898 00308896 00308899

вторая тема в подарок!

Узнай, подходите ли вы друг другу
отправь SMS: "pi Саша Маша"
(pi твое имя и имя партнера)
на номер 4446

АЙ-ФРИ КАРТИНКИ

(A) - анимация

НОВАЯ КОЛЛЕКЦИЯ НОВАЯ КОЛЛЕКЦИЯ ★ НОВ

Отправь код на номер 4447

1000928 8000929 4000928 3000928 2000928 5000929 6000929 0000929 5000928

Отправь код на номер 4446

88109460 88109428 88109386 88109422 88109403 88109390 88109440 88109352
88109354 88109419 88109457 88109421 88109355 88109443 88109427 88109413 88109459
88109400 88109394 88109391 88109388 88109353 88109416 88109454

ЗАКАЖИ КАРТИНКУ ВЫБЕРИ ВТОРУЮ В ПОДАРОК

ХОЧЕШЬ ПОГОРЯЧЕЕ? Получи сразу запретные картинки(25) видео(18), слайд шоу (13) 18+
Отправь ERO1 на 4161

* Отображение логотипа в телефоне зависит от характеристик экрана: в случае если у вас монохромный экран, вы получите черно-белую картинку
На правах рекламы Лиц. № 40717, 40718
Для заказа поли мелодий, MP3, картинок, доступа в каталог необходимо иметь возможность Вап-доступа в Интернет, который оплачивается дополнительно согласно вашему тарифному плану. **Чтобы настроить ВАП, звоните с мобильного на номер 07242. Стоимость запроса на номер** 4443 составляет $0,15, на 4444 - $0,30, на 4445 - $0,60, на 4446 - $0,99 (аб. Мегафон -27 руб., аб.МТС-29 руб., Билайн 30 руб.), на 4447-$ 1,3, на 4448 - $2 (аб. Мегафон -90 руб., аб. МТС-58 руб., Билайн 59 руб.), на 4449 - $3 (аб. МегаФон -120 руб., аб.МТС-86 руб., Билайн 93 руб), на 4161 - $4,75 (аб. Мегафон -143 руб., аб. МТС-137 руб., Билайн 144 руб.), стоимость минуты звонка на номера 0836, 0878 составляет $0,99 (аб. Билайн-30 руб.), на номер 07242 - $0,17 (аб. Билайн-5 руб.) по курсу ЦБ РФ без учета НДС. **Отправляя заказ, вы даете согласие на получение дополнительной информации об услугах Ай-фри.** Подробная инструкция, стоимость услуг, информация о лицензиях, список поддерживаемых моделей и полный каталог - на www.i-free.ru или wap.i-free.ru. **Служба поддержки:** support@i-free.ru, Россия: 07242 (с моб. тел.), (495) 740 48 55, (812) 438 16 76, Украина (044) 239 23 61. Гарантированный срок действия тарифов и кодировки 3 месяца с момента выхода издания.
(c) EMI Music Publishing Ltd. / ЗАО «С.Б.А. Мьюзик Паблишинг», (p) EMI Records Limited, (c) ООО «Музыкальное Издательство Свит Сейли Мьюзик»

ЕСТЬ ЛИ ЖИЗНЬ

Постер Виталия БУСЛОВСКИХ

ПОСЛЕ СВАДЬБЫ?